CALVINIST CONTACT

DUTCH-CANADIAN CHRISTIAN WEEKLY

"ASK, AND IT SHALL BE GIVEN YOU; SEEK AND YE SHALL FIND." Matt. 7 : 7

OCT. 10th, 1958 - No. 366 - 12 PAGES • P.O. BOX 312, ST. B, HAMILTON, ONT.

14th YEAR of PUBLICATION
Authorized as Second Class Mail, Post office Department, Ottawa, Ontario.

DE GOEDE KEUZE

door Dave Valstar

We zijn om verschillende redenen dankbaar voor het artikel van Mr. Ad. Otten over de noodzaak van Christelijke politieke actie in Canada (C.C. 19 Sept.). Niet in het minst omdat hij schrijft, dat er onder de lezers van onze krant belangstelling is voor politieke vraagstukken.

We zijn ons ervan bewust, dat de aard van de door ons gegeven voorlichting soms aanleiding heeft gegeven tot de vraag wanneer wij nu eens actief aan het Canadese politieke leven kunnen deelnemen. Volkomen terecht verbindt men daaraan de opmerking, dat principiële bezinning over het wezen van de politiek op de duur zal moeten leiden tot actieve deelname.

Aan dit vraagstuk hebben wij reeds enige aandacht geschonken in het boekje "Van Wingewest tot Vrijheidsstaat". Daarin wordt opgemerkt, dat onder bepaalde omstandigheden, ondanks de scheiding van politiek en beginselen, samenwerking met Humanisten en Rooms-Katholieken geoorloofd kan zijn, omdat beide stromingen de algemene menselijkheid van staat en recht erkennen.

Wij voegen hieraan toe, dat zulk een samenwerking geen einddoel in zichzelf kan hebben. Zij zal in de eerste plaats moeten dienen om de handhaving van het recht, zoals die ongetwijfeld ook nog voor de z.g. neutrale partijen geschiedt, te helpen bevorderen en voorts om ons in de gelegenheid te stellen de antithese op politiek terrein aan het licht te brengen door het uitbrengen van ons Christelijk getuigenis met betrekking tot b.v. de verhouding van staat en maatschappij en Kerk en staat.

★

In eerste instantie gelijkt deze opvatting zeer veel op de doorbraak-gedachte, die immers ook uitgaat van het standpunt dat een Christen met Humanisten in eenzelfde politiek verband moet werken om daardoor beter te kunnen getuigen.

Het grote verschil is evenwel, dat de mannen van de doorbraak de antithese beslist afwijzen in een land dat sedert lang politieke organisatie naar beginsel heeft gekend, terwijl wij ons willen scharen in de gelederen van andersdenkenden met het doel het Canadese volk bekend te maken met de beginselstrijd op politiek terrein.

Zulk een samenwerking zal niet gemakkelijk zijn. Zij legt ons de verplichting op volkomen op de hoogte te zijn met eigen beginselen, terwijl daarnaast een voldoende kennis van de Canadese politiek niet mag ontbreken. Daarom legden wij in een vorig artikel over cultuurbouw in Canada zo de nadruk op de noodzaak van een cultureel-sociologisch onderzoek. Met onze Christelijke actie zal alleen een begin kunnen worden gemaakt indien wij enerzijds het Woord van God een centrale plaats in ons leven willen geven en anderzijds de geseculariseerde cultuur in ons nieuwe vaderland zo goed willen verstaan, dat wij met begrip, liefde en verstand haar nood kunnen peilen.

★

Vanuit dit standpunt bezien zijn wij dankbaar voor het voorstel van Mr. Otten om aan het plan voor de uitvoering van onze Christelijke politieke roeping een praktische kleur te geven door de naam studiegroep te veranderen in kiesvereniging.

Als wij immers besloten hebben tot samenwerking zou zulk een vereniging een uitnemende gelegenheid bieden voor de ontmoeting met Canadese Christelijke politici.

Tijdens zulk een gesprek zal ongetwijfeld de tegenstelling tussen de Methodistische en de Calvinistische zienswijze met betrekking tot de verhouding van natuur en genade ter sprake moeten komen, al was het alleen omdat genoemde politici, hoe getrouw zij ook in hun werk mogen zijn, toch niet willen weten van Christelijke politieke beginselen.

Een schrijver als Edward LeRoy Long Jr., die in zijn boek "Conscience and Compromise" de botsing tussen Christelijke moraal en moderne cultuur beschrijft, komt, om een voorbeeld te noemen, ten aanzien van Christelijke deelname aan de politiek niet verder dan de opmerking, dat een Christen, gezien het streven naar macht van de bestaande partijen met al de daaraan verbonden praktijken, ten alle tijde tot een compromis zal moeten komen.

Men zoekt in deze uitspraak tevergeefs naar het aan de mensheid in Christus hernieuwde scheppingsbevel, dat niet spreekt van een compromis tussen Christendom en wereld, maar de door de zondeval ontluisterde mens weer terugwijst op zijn oorspronkelijke bestemming als Beelddrager Gods.

Gods geboden geven ons een duidelijke richtlijn aan voor het politieke leven. In Gods Woord ligt de garantie voor een gezond politiek leven en niet in de mate van Christelijkheid van een politicus. Als dit laatste waar zou zijn heeft onze politieke voorlichting geen waarde, omdat ook wij niet beantwoorden aan de normen die wij anderen voorhouden.

Daarom zijn wij gaarne bereid mede te werken aan de oprichting van een Christelijke kiesvereniging, indien zulk een organisatie zal worden gebruikt om tegenover Christelijke en niet-Christelijke politici vast te houden aan de goede keuze.

People whose opinions never change love themselves more than they love truth.

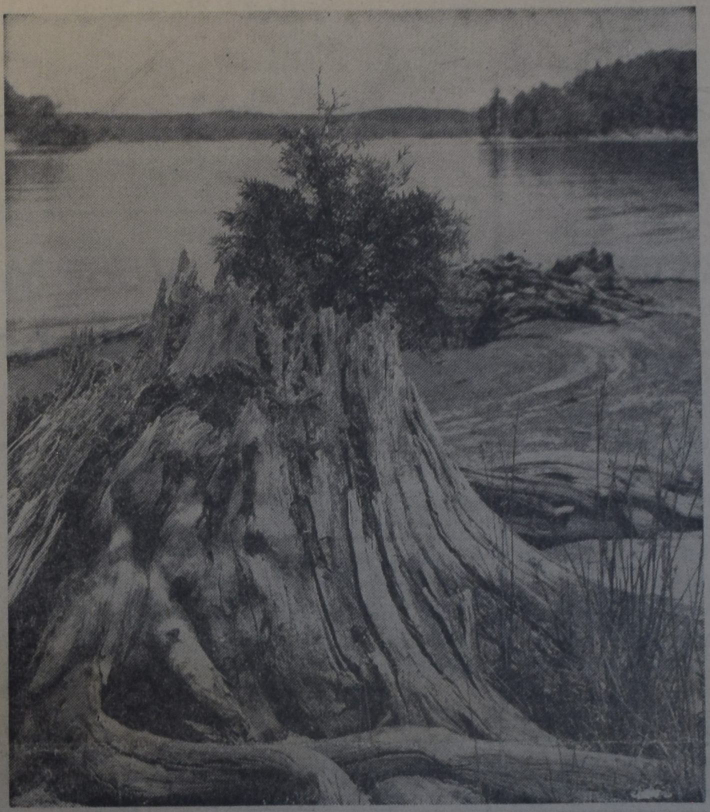

MEMORIES OF GREATNESS

De herfst is in Canada vol indrukwekkende schoonheid. Schilders trekken het Noorden in om de woeste natuur te zien gloeien in de felle herfstkleuren. Het geeft inspiratie aan dichters en dichteressen en zelfs een foto kan een kunstwerk worden, zoals bovenstaand "stuk", een foto van een enorme boomstronk, van Mary Atkins te Parry Sound, die er de titel "Memories of Greatness" aan gaf.

KENNIS VAN GOED EN KWAAD

De Vaart der Volken
door
Prof. Dr. L. W. G. Scholten

Sinds de tweede wereldoorlog is er, als voortzetting van een beweging, die ook daarvoor reeds zichtbaar was, een merkwaardige verandering opgetreden in het streven, de volken der wereld in een rechtsorde te doen samenleven.

Onder invloed vooral van Christelijke, maar ook van humanistische factoren, die beide van Europese huize waren, was geleidelijk een vrij nauwkeurig uitgewerkt stelsel tot stand gekomen, dat men als *volkenrecht* kon betitelen. Het beginsel was een bepaalde samenleving te scheppen, die ook zou gelden tussen volken, die misschien in veel opzichten van elkaar verschillen. In de oudheid kende men die gedachte weinig of niet. Toen gold de regel, dat de vreemdeling een vijand was. Eeerst geleidelijk kwam de gedachte naar voren, dat beiden, de leden van het eigen volk en de vreemdelingen van dezelfde Schepper hun aanzijn hadden gekregen.

Wij zijn van Gods geslacht was een gedachte, die Paulus rustig in Athene kon formuleren, wetende dat een van de Griekse poëten dit ook reeds overduidelijk had geleerd. Daarom is het nog altijd zo buitengewoon van betekenis, dat er een volk was, dat door Goddelijke openbaring wist, dat de vreemdeling onder de bescherming stond van hun eigen God, die hen zelf uit het land Egypte had uitgeleid. De vreemdeling stond onder hetzelfde voorschrift van de sabbatsrust. En in psalm 146 zong de vrome Jood, dat het Jahwèh was, die vreemdelingen met een wakend oog beschouwt, evengoed als de weduwe en de wees. En reeds in de ruwe tijd der Richteren zorgde God er voor, dat misdadige behandeling van de vreemdelingen zwaar werd gestraft.

Na Hugo de Groot

Via het grote Romeinse rijk groeide de gedachte van een vreedzame samenleving der volken. De Reformatie brak deze ontwikkeling ruw af. En toen de kolonisatie der westerse volken op tal van delen van de wereld de christen kooplieden en veroveraars in aanraking bracht met volken van gans andere levensbeschouwing, ging men toch in het voetspoor van Hugo de Groot voort een fundament te zoeken voor een recht der volken.

Met vallen en opstaan ontwikkelde dit volkenrecht zich verder en ondanks de vele oorlogen der negentiende eeuw en het begin van de twintigste eeuw kon men toch in het verdrag van de Volkenbond een samenvatting geven van veel, dat geleidelijk gemeengoed was geworden.

Die volkenbond was zeker niet ideaal. Ze was te zeer verbonden met de vrede van Versailles om volledig te kunnen worden aanvaard voor een rechtvaardige organisatie van de gehele wereld, maar daar stond tegenover dat toch allerlei vormen in het verdrag waren neergelegd waaronder de weg naar een betere samenleving kon worden ingeslagen.

Toen de tweede wereldoorlog was geëindigd kon men in de aanhef van het charter van de Verenigde Naties als het ware teruggrijpen op wat zich vroeger had ontwikkeld. Op deze wijze kan men volhouden, dat de tegenwoordige organisatie van de verenigde naties een, overigens niet onfeilbare, uitwerking is van de oorspronkelijke gedachten over het recht der volken, zoals dit in Europa uit de bronnen van christendom en humanisme waren ontstaan.

Mens, belofte en recht

Enkele grondslagen van dit stelsel, die uitdrukkelijk in het charter van de verenigde naties zijn genoemd, zijn de volgende.

In de eerste plaats de erkenning van de waarde van de menselijke persoonlijkheid.

In de gruwel van de concentratiekampen had men de mens beschouwd als mest op het veld. Zij, die het verdrag van de verenigde naties ondertekenden, waren het er over eens, dat dit inging tegen de geheel enige waarde van de mens.

Voor de christen ligt dit nog dieper verankerd in de zekerheid, dat de mens geschapen is naar Gods beeld. En aan dit beelddragerschap Gods is tevens verbonden de uitspraak: Wie des mensen bloed vergiet, diens bloed zal door de mens vergoten worden.

In de tweede plaats kwam hierbij de overtuiging, dat gesloten verdragen moesten worden geëerbiedigd. Door de voormalige Duitse en Italiaanse regering was met het gegeven woord gespeeld. Daartegenover verklaarde men in het tractaat van de verenigde naties, dat men de voorwaarden wilde scheppen, waaronder eerbied voor de verplichtingen, die uit verdragen voortvloeien kan worden gehandhaafd.

De vooroorlogse jaren hadden overtuigend geleer·' dat geen samenleving tussen de naties mogelijk was, als men niet aan kon op afgelegde beloften.

Reeds in de Romeinse tijd erkende men, dat overeenkomsten moesten worden gehouden, pacta sunt servanda. En wie bij de Bijbel leefde, kende de uitspraak: Heeft iemand gezworen tot zijn schade, evenwel verandert hij niet. En: Uw woord zij ja—ja, neen—neen. Woordbreuk was een gruwel. Ook hier had men een fundamenteel beginsel voor de samenleving der volken.

Enkele jaren later, namelijk in 1949, kondigde men in de algemene vergadering van de verenigde naties af de universele verklaring van de rechten van de mens. Ook hier vindt men allerlei, dat herinnert aan de vooroorlogse rechtsontwikkeling en wederom was dit een scherpe reactie tegen de practijken van de centrale mogendheden tijdens de tweede wereldoorlog.

(Vervolg op. pag. 3)

TREIN RAMT BUS IN HOLLAND

VIJF DODEN BIJ ZWOLLE

Vijf personen werden gedood en zes gewond, toen in de nacht van 1 October op een spoorwegkruising een sneltrein met een juist passerende autobus in botsing kwam. Nadere bijzonderheden zijn nog niet bekend.

KENNIS VAN GOED EN KWAAD

(Vervolg van pagina 1)

Krom heet recht

En wat ziet men nu na amper een tiental jaren geschieden?

Een doorgaande schending van de beginselen van recht en menselijkheid door het optreden van Rusland en zijn communistische helpers. Het toppunt werd wel bereikt in het optreden tegen Hongarije in het najaar van 1956.

Maar hoe vreselijk ook, dit was niet het allerergste. Het verschrikkelijke is dat de rechtsbegrippen van vele landen, die thans in de V.N. verenigd zijn, op de belangrijkste punten niet overeenstemmen met hetgeen wat de grondslag uitmaakt van de verenigde naties en dat men deze afwijking ook van de zijde van Europese rechtsgeleerden aanvaardt als van gelijke betekenis als hetgeen in een eeuwenlange ontwikkeling in Europa in een strijd met bloed en tranen was gevormd.

Zo aanvaardt men zonder meer als een feit, dat de zogenaamde jonge staten geen eerbied hebben voor de heiligheid van verdragen. In die jonge staten, men denke aan Indonesië en Egypte, treedt men overeenkomsten met voeten.

Ook in westerse kringen verdedigt men dit. Dat men deze daden, die uit een bepaalde opvatting voortvloeien, wil zien als van gelijkwaardige invloed op de komende wereldorde, dat is het ergste. Want zo werpt men ten eerste zijn eerstgeboorterecht weg. Men verkoopt het niet, maar inderdaad men verloochent het.

De scheiding ontkend

En in diezelfde kringen verklaart men, dat Europa heeft aan te bieden de gedachte, dat men geen ongerepte nationale souvereiniteit meer kan aanvaarden. Terwijl men juist in die zogenaamde jonge staten die nationale souvereiniteit tot in het uiterste ontwikkelt en op die manier de kracht verkrijgt, om de westerse grondslagen van de samenleving der volken aan te tasten. Maar tegelijkertijd doet men dan weer een beroep op die samenleving om grote economische voordelen te verkrijgen.

Achter deze gehele beweging schuilt het beginsel, dat men niet meer aanvaardt de principiële onderscheiding van goed en kwaad, ook in het leven en de samenleving van de volken.

Juist die droevige ontwikkeling doet zien, hoe absoluut nodig het is, zich boven de feiten te verheffen en boven de feiten een eeuwige rechtsorde te weten, die gegrond is op goddelijke wetten.

In een tiental jaren heeft zich deze mening verbreidt, dat men niet meer mag uitgaan van de vaste overtuiging, dat men in het westen, mede als vrucht van het christendom, rechtsgedachten heeft ontwikkeld, die inderdaad hun grondslag vinden in het goddelijke recht.

De overtuiging van dat bezit heeft niets te maken met zelfoverschatting of met een superioriteitsgevoel, maar is slechts een aansporing om ook dit bezit naar het woord van de Heidelbergse catechismus "ten nutte en ter zaligheid van de naaste aan te wenden". Dat zijn in dit geval de jonge staten, die eerst tot ontwikkeling kunnen komen onder de kracht van de wetten, die gegrond zijn in de Christelijke beginselen, waarop ook Europa nog rust.

(Uitgezonden door de N.C.R.V.)

AMBASSADEUR STONE ERNSTIG ZIEK

De sympathieke Canadese Ambassadeur T. A. Stone heeft een ernstige bloeduitstorting in de hersenen gehad en werd op 1 October in zorgwekkende toestand in een Haags ziekenhuis opgenomen. De volgende morgen was hij iets beter.

Mr. Stone is 57 jaar en werd geboren in Chatham. Hij kwam in 1957 in de buitenlandse dienst en hield posten in Washington, Parijs, Londen, Algiers, Zweden, Finland en Nederland. In Nederland vervulde hij zes jaar lang het ambassadeurschap. Kort geleden werd bekendgemaakt, dat hij was benoemd als ambassadeur in Mexico. Zijn opvolger in Nederland zal zijn Mr. Charles Hebert, voorheen Canadees Ambassadeur te Brussel en minister naar Luxemburg. Mr. Hebert is 59 jaar.

Het Dafje naar Canada

Het zo langzamerhand al beroemd wordende Nederlandse autotje, de twee-cylinder DAF zal binnenkort ook in Canada verkrijgbaar zijn. De prijs zal bijzonder laag zijn, $1050, inclusief heater, af Toronto.

Het is een vierpersoons auto met een zeer speciale automatische transmission en zal ongetwijfeld een flinke concurrent op de markt van de kleine auto's worden. Bij zijn verschijning in Europa vorig jaar heeft het een zeer goede ontvangst gehad.

U komt toch ook?

naar de

ALL ONTARIO CHRISTIAN SCHOOL RALLY

welke **Zaterdag 18 October 1958** in de Second Chr. Ref. Church of Toronto, 110 Albion Rd., Weston, Toronto gehouden zal worden.

Koffie 9.30 a.m.; aanvang 10.30 a.m.; lunch 1.00 p.m (D.S.T.).

SPREKERS:

Rev. William Kok en

Prof. Dr. Herman Dooyeweerd

BEZOEK TOOGDAG TORONTO!!

RECITEER-CLUBS

WIJ ZIJN RUIM GESORTEERD IN GROTE EN KLEINE STUKKEN, VOORDRACHTEN EN SAMENSPRAKEN

VAN DELFT'S BOOKHOUSE

223 Hess St. S., Hamilton, Ont.

DUXBURY TRAVEL SERVICE

Agent: TCA, KLM, Holland-America Line, Europe-Canada Line

BRAMPTON, ONT.

85 Main St N. Phone GL 1-4280

Agent Canadian National Railways

Geniet van reiscomfort op z'n best...

op de SUPER Continental | *en de* Continental

Twee grote trans-continentale treinen met dagelijkse Oost en West diensten

MONTREAL - OTTAWA - TORONTO - WINNIPEG
SASKATOON - EDMONTON - JASPER - VANCOUVER

en tussengelegen plaatsen worden door de Continental bediend.

Vraag voor zorgeloos reizen naar C.N.R.'s "pre-planned"

MAPLE LEAF PACKAGE TOURS

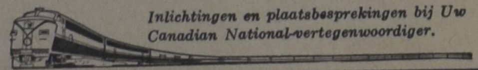

Inlichtingen en plaatsbesprekingen bij Uw Canadian National-vertegenwoordiger.

CANADIAN NATIONAL RAILWAYS

DE ENIGE SPOORWEG DIE ALLE 10 PROVINCIES BEDIENT

CALVINIST-CONTACT

DUTCH-CANADIAN CHRISTIAN WEEKLY

P.O. Box 312, Station B, Hamilton, Ont.
Phone LI 5-4636

Advertisements may also be sent:
for Metropolitan-Toronto to: VandeRiet's Bookstore, 215 Main St. N., Weston, Ont. Phone CH 1-3308.
for Edmonton, Alta. to: 9328 Jasper Ave., Edmonton, Alta.

Calvinist-Contact is published Friday every week.
Closing date: Saturday before date of issue.
Subscription price: $ 4.00 per year.

Published by B & K - Press, Hamilton, Ont., on behalf of the Calvinist-Contact Publishing Association.

Executive Committee: Rev. Jac. Geuzebroek (President), Rev. A. H. Venema (Secretary), Rev. J. Van Harmelen, H. Tiesma and D. Farenhorst. In charge of editorial matters: A. Otten.

Associate Editors: Rev. A. De Jager, Rev. J. Gritter, Rev. F. Guillaume, Rev. K. Hart, Dave Valstar, Rev. H. Van Andel, Rev. T. C. Van Kooten.

Department Editors: J. W. Bakker, l.l., Mrs. J. W. Bakker, Rev. J. Ehlers, Mrs. T. Van Ameyde, Rita Van Westenbrugge, Mrs. C. Witt.

Contributors: A. Bisschop, C. Bijlenga, Rev. J. De Jong, Rev. J. Hanenburg, Rev. A. B. C. Hofland, W. C. Homburg, Rev. N. B. Knoppers, Rev. Dr. R. Kooistra, Rev. H. W. Kroeze, Miss H. C. Kruizinga, Rev. J. Overduin, Rev. A. Persenaire, Wm. R. Rang, Rev. A. W. Schaafsma, Rev. D. J. Scholten, Rev. Dr. P. Schrotenboer, Rev. Dr. G. J. Spijkman, J. W. F. Uitvlugt, Rev. A. J. J. VandenPol, Rev. F. L. VandenBom (Australia), J. VanderVliet, Rev. J. Vriend, Rev. M. Vrieze e.a.

Voor Millioenen Canadezen . . .
de beste wijze van sparen!

Aankondiging van de nieuwe

CANADA SAVINGS BONDS

NU verkrijgbaar!

GOEDE RENTE: 3½ % voor het eerste jaar en 4¼ % voor de volgende veertien jaren. Een gemiddelde van 4.19 % per jaar over de volle tijdsduur van vijftien jaren.

LIMIET: Hoogstens $ 10.000 op de naam van één persoon. Elk lid van het gezin mag tot dit bedrag kopen.

ALTIJD TE VERZILVEREN:

Als het nodig zou zijn kunt U Uw bonds altijd verzilveren voor het volle bedrag plus rente.

WAAR TE KOPEN: Waar U werkt, of door bemiddeling van Uw bank, beleggingskantoor, effectenkantoor, trust of loan-company, contant of op termijnen.

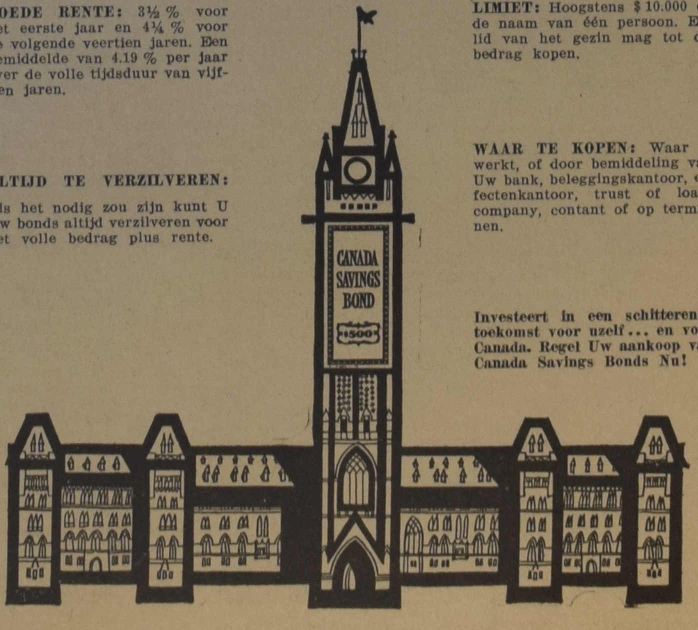

Investeert in een schitterende toekomst voor uzelf... en voor Canada. Regel Uw aankoop van Canada Savings Bonds Nu!

A Mother's Thanksgiving

Our Government may have set a date for the Nation's Thanksgivingday; I already had my private hour of thanksgiving.

After I put the last vacuum-sealed jar of vegetables on the shelf in my cellar, I let my hand run caressingly over the jars properly drawn up information. In my mind I pictured the formation being broken over and over again on so many a winterday, when I would take my pick from the abundance there.

Then with a sigh of relief. I sat down on the cellar steps: "over and done with it!"

This was the end of the hard labour in garden and kitchen. The backbreaking work in the planting season, the endless hours of hoeing, the watering and tending, and in the end the picking and digging, the canning in the steaming-hot kitchen all the time wondering if we will ever possess a home-freezer!

Sitting there, to my right I saw the glimmering of fine fruits in their glorious colours, promise of delicious desserts. At the left, the vegetables in full array: bright yellow corn beside orange carrots, red tomatoes crimson beets and all shades of green of peas, beans and spinach, and the olive-drab-coloured-pickles. On the floor the boxes of potatoes and turnips and carrots-too-large-to-be-canned.

What abundance, What blessings!

Then overlooking my little treasure house, overwhelmed by gratitude, I suddenly was struck by the resemblance of feelings at this moment with another hour, as peaceful and happy.

It was on our first and unforgetable trip to the mountains, this summer, that we were doing a little bit of mountain climbing. When Daddy and the older children decided to climb the rock path still a little higher I stayed behind to watch the little ones. There in the pure light air, with a rock for a pew I spent the most happy hour of my vacation, in a temple of Gods glory. It was domed by a lovely blue sky, with walls of solid gray and brown rock. A huge glacier seemed to droop from up high, white with lime green veins; and for below the tops of pine trees framed an emerald mountain lake.

Then one thought pressed itself forward: Oh God, my God how great thou art! I will speak of the glorious honour of Thy Majesty and of Thy wondrous works.

Those wonderous works, are not they also displayed on my cellarshelves? Was not His mighty hand at work, when we after seeding, watching the weeds come up in superabundance, wondered if anything worthwhile would ever grow? Was not His providence shown in sunshine and rain at due times? Did not He provide health and strength to labour and harvest?

Though summer is passed and its glory is faded let in our hearts abide the memory of this our thanksgivings hour. May it remain with us when we are shut-in by snow and ice, when our daily life takes on a pattern of gloomy monotony.

Thinking of winter I went to a far corner of the cellar and picked up the box holding the winter boots and overhoes. Better check tonight whether anybody needs new boots. Better start knitting and sewing! Before long on a cold morning everybody will scream: "Mom! Where are my mittens, my togue, my woollen socks?"

Going up the stairs, instead of regretting the never ending tasks of motherhood, I glanced back at the silent tokens of our Father's providence.

G. M.

MEER DAN EEN BASIS NODIG

In de statuten van onze Christelijke organisaties voor onderwijs, vakvereniging, pers enz. komen steeds enkele artikelen voor, die wij zo belangrijk vinden, dat we als regel achterin de statuten nog een apart artikel opnemen, waarin wij zeggen, dat deze speciale artikelen niet gewijzigd mogen worden, of alleen met een zeer grote meerderheid van stemmen.

En het voornaamste van deze speciale artikelen is dan wel het artikel, dat de basis, of grondslag van de organisatie omschrijft. We beschouwen dat als het fundament (grondslag) van de vereniging en we zeggen, dat we nooit iets goeds kunnen bouwen, als de grondslag niet goed is.

Vandaar dat velen zo door dik en dun hebben willen vasthouden aan de grondslag van de C.L.A., toen het dagelijks bestuur voorstelde, het te laten vervallen om practische redenen. Practisch of niet practisch, zo zei men, maar van die grondslag blijven we af, want zonder die grondslag kunnen we niet anders dan op zand bouwen.

De grondslag van een Christelijke organisatie is enigszins te vergelijken met de belijdenisschriften van een kerk. Het is een openlijke verklaring van datgene, wat men bij het werk in de organisatie steeds voor ogen wenst te houden als het allerbelangrijkste.

*

Maar het zou een ernstige fout zijn. om alleen op de *belijdenis* van een kerk af te gaan. Er zijn kerken, die een prachtige belijdenis hebben, maar er niet naar leven. En zo is er ook de mogelijkheid, dat een vereniging of organisatie een prima grondslag heeft, doch daar niet naar leeft. Er bestaat nog geen *waarborg*, dat alles in orde is, al is de grondslag goed, hoe belangrijk en hoogstnoodzakelijk dat ook zij.

Op een grondslag, een fundament, moet gebouwd worden. En op een perfect fundament kan een scheef en bouwvallig gebouw worden opgetrokken. Wij moeten daarbij altijd met vreze en beving vervuld zijn, omdat wij immers belijden, dat wij "geneigd zijn tot alle kwaad en onbekwaam tot enig goed".

*

In het "Centraal Weekblad" van 13 September 1958 vonden wij een bewogen artikel van de Haagse (Geref.) predikant A. J. R. Brussaard, waarin gesproken wordt van een christelijk instituut, dat met een perfecte basis toch geworden is tot (schrik niet) "Aartsvijand no. 1" in de strijd van de kerk om het behoud van de jeugd. En dat is, volgens dat artikel (schrik opnieuw niet) de christelijke school in Nederland. De gelijkgestelde, gesubsideerde christelijke school. Wij citeren uit dit artikel:

> Ook de school, waarvoor onze vaderen zo hebben gevochten. Ook deze school keert zich tegen de kerk en tegen de gezinnen van de kerk. Het is je reinste tragedie. Nee, met de grondslag is het nog best in orde. Maar de ellende is, dat deze grondslag niet meer funtionneert . . . *De grondslag wordt ook op de christelijke school bedolven onder eerste klas rationalisme, aanbidding van het menselijk verstand. En daartegen ging toch de strijd.*

Verder wordt in dat artikel gesproken van "ontstellende verwereldlijking" van onze scholen, die beslist niet goed gemaakt kan worden met een dagopening en een uur godsdienstonderwijs. De leerling aanvaardt het niet, aldus Ds. Brussaard, wanneer wij hem zeggen, dat het geloof het enige nodige is. Zolang de hele schoolpractijk van 's morgens vroeg tot 's avonds laat slechts de kennis en daarmee de promotie en een flink inkomen als het ene nodige aanwijst, denkt hij terecht: Klets maar raak". En Ds. Brussaard roept vervolgens uit: "Wat is er nog christelijk aan een opleiding, waar het kind of keihard wordt uitgerangeerd of keihard wordt gedresseerd naar het model: Kennis is macht?" En hij merkt op, dat "de leraren, die notie hebben van lesgeven, van werkelijk christelijke pedagogie, . . . met een kaarsje te zoeken zijn".

Wij laten de uitspraken voor rekening van Ds. Brussaard, ook al worden ze door Prof. Waterink onderstreept. Immers daar gaat het nu niet over. Maar we zijn geschrokken van de gedachte, dat we met een goede basis nog falikant kunnen uitkomen.

Moge dit ons niet ontmoedigen, maar wel verootmoedigen.

Ad. Otten.

BEWIJS VAN GOEDE SMAAK

ZEG "COKE" OF "COCA-COLA" - BEIDE HANDELSMERKEN BETEKENEN HET PRODUCT VAN COCA COLA LTD. - DE MEEST POPULAIRE SPRANKELENDE DRANK TER WERELD

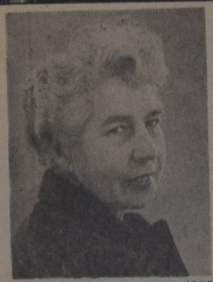

KOOPS
Gezelschaps Reizen

★★★

Speciale groepsreizen voor overkomst van familie uit Holland, voor de goedkope winterprijzen:

4 Mei 1959 van Rotterdam naar Montreal per s.s. Maasdam.

17 Juni 1959 van Rotterdam naar Montreal per s.s. Rijndam.

Terugreis 1 September 1959 van Montreal naar Rotterdam per s.s. Maasdam.

REISLEIDSTER o.a. Mevr. C. RIBBIUS

Boek nu by

KOOPS TRAVEL SERVICE

POSTBOX 176 - SHOPPING CENTRE - BURLINGTON, ONT.
Tel.: NE 4-1813 (dag en nacht). Donderd. en Vrijdag open tot 9 u.

BETROUWBARE USED CARS

Alle merken

ALBERT HARTHOLT
Chevrolet-Oldsmobile
WESTON MOTORS LTD.
Tel. CH 1-5281
14 MAIN ST. N. — WESTON. Ont.

?MOVING?

DICK VOSKAMP
Ook voor kisten van emigranten
1710 Jane Street — Toronto
Phone CH 4-8047

KIPPEN-BOUILLON BLOKJES

van HONIG (Holland) geven die extra pittige smaak aan Uw Soepen, Sausjes, Macaronischotels en aan zóveel andere gerechten.

Vraag Uw winkelier naar de mooie drinkglas-verpakking, met een inhoud van 50 HONIG-blokjes!

Tracteer Uw gezin ook eens op een verkwikkende kop Kippenbouillon: kruimel één blokje in een kop heet water en serveer zo warm mogelijk.

HONIG
HOLLAND

ES 22

Importeur: Holtzheuser Bros.
TORONTO - EDMONTON - VANCOUVER

Met Vacantie naar Nederland!

Stelt U zich in verbinding met Uw plaatselijk reisbureau of

Europa-Canada Lijn

1010 St. Catherine Street W, Montreal
159 Bay Street, Room 1018, Toronto
504 Main Street, Room 405, Winnipeg
540 Burrard Street, Suite 306, Vancouver

REIS DAN MET HET M.S.
'SevenSeas'

Het m.s. Seven Seas, hetwelk bemand is met ervaren Duits personeel, biedt U tal van moderne salons met een prettige sfeer . . . een prima keuken . . . en geriefelijke hutten.

Geen Amerikaans Doorreis Visum, het m.s. Seven Seas vertrekt vanuit Canadese haven.

Naar Rotterdan, Southampton,
Le Havre, Bremerhaven,
Afvaart van MONTREAL
17 October

Van QUEBEC
13 November

Van HALIFAX
29 Januarie

★★★★★★★★★★★★★★★★★★★★★★★

SPECIALE KERSTREIS
VAN QUEBEC 10 DECEMBER 1958

Onder persoonlijke geleide van GERD NOLTE Van het Europe-Canada Lijn kantoor in Toronto die, als Uw opgewekte gastheer al het mogelijke zal doen om deze speciale Kerstreis tot een onvergetelijke gebeurtenis te maken.

★★★★★★★★★★★★★★★★★★★★★★★

Minimum Passageprijzen Toeristenklasse
Naar of van Rotterdam
Winterseizoen $173.50 vanaf 1 Sept.

Letters to the Editor

about CREATION and EVOLUTION

This is in reply to Mr. Boulogne's article, "Adam or Ape".

It was not my intention to make you feel like little Johnny in the schoolyard; because the main reason why I criticized your article "The Teaching of History in our Schools" was your illogical attack on modern science. Perhaps you cannot tolerate the fact that I call myself a Christian and still am an ardent supporter of evolution.

However, I wish to assure you that I do not want to engage you in a heated debate on evolution and creation; for we would evidently not agree. I also wish to make myself clear on a number of facts.

First of all, we must not think of the Bible as a scientific journal, from which we can gather scientific facts and figures.

The Bible is the infallible word of God; it is a book of facts, revealed to us by God, and which we must believe.

It was not God's intention to define to us the means by which he created the earth and its creatures. On the word of God ("and God said") were the organisms created, everyone after his kind. How these organisms were created, is beside the point. Men, using his God-given intellect may discover this wholly or partially. What men can discover about the origin of the species, must be determined and controlled by the almighty word of God.

The Bible does not tell us anything about the constancy of the species; because it was God's will to reveal to his people that He, and God alone, created or caused the species to be created.

But also an eventual modification in the structure of the species and organisms falls under the majestic discipline of the Creator.

The dogma of constancy cannot be accepted, even by a Christian biologist and scientist, and it is to be hoped they will become absolutely free of cold and nihilistic determinism.

Secondly, I wish to make myself clear on the teaching of evolution in our schools.

I agree with Boulogne up to a point; since evolution is difficult to comprehend, it would perhaps be foolish to burden the mind of a child with such a complicated theory as evolution and only in this sence would I be against evolution in our schools. Thus we may conclude that we should not teach evolution in our lower grades, only because they (the children) cannot comprehend and grasp this theory.

Also I doubt the fact that it (evolution) could be understand by High School students unless they read extensively.

However I am strongly against the exclusion of evolutionary teaching at the college and university level of education, for it is precisely at this stage were conflict occurs.

For most people of our church it is sufficient to believe in the literal interpretation of Genesis, because they do not understand the principles of evolution.

I personally cannot see any conflict between Calvinism and a God-guided evolution.

If there is no evolution, we must conclude that God is attempting to mislead us and force us into an illusion, because fossil life gives us conclusive proof and evidence of evolution, but this idea is absurd, for God is a God of order, not disorder.

Many people of our church have engaged themselves in an implacable struggle against evolution because they are confronted with ideas which are contrary to those which they have been accustomed to for many years.

It is my sincere hope that more people with study this problem of creation and evolution with an open mind and above all a mind full of respect for God's creation, which is sometimes inconceivable and beyond comprehension.

Ilderton, Ont. T. Haagsma.

De Eenheid van Schepping en Evolutie

Bij het gesprek over de evolutieleer, dat zich in Calvinist-Contact ontwikkeld heeft, zou ook ik graag een duit in het zakje willen doen.

Mag ik beginnen met deze vraag te stellen: Maakt het voor het hoogmoedige mensenhart veel verschil of de mens van de aap afstamt of uit het stof der aarde is geformeerd? Het is beide niet erg strelend. Als we aannemen, dat óók de aap uit het stof is geformeerd, dan zijn aap en mens tòch familie van elkaar, hoe men het ook wendt of keert.

Van meer belang is de vraag: Hoe moeten wij Genesis 1 en 2 verstaan? Is daar sprake van menselijke historiebeschrijving of van goddelijke? Ik wil eerlijk bekennen, dat ik na het lezen van Dr Sizoo's boekje over de Ouderdom der Aarde, op deze vraag geen antwoord wist. Mijn geloof was aan het wankelen. Als ik niet kon geloven, dat de aarde in 6 dagen was geschapen, dan kon ik de rest van de bijbel ook niet meer betrouwbaar achten. Als het begin van de bijbel een mythe was, was alles ongeloofwaardig. Een mythe is nu eenmaal een sprookje en in sprookjes wenste ik niet te geloven. In mijn verwarring schreef ik een brief naar Dr H. Berkhof (medewerker aan het Hervormde blad "De Gereformeerde Kerk"). Ik heb God gedankt voor het antwoord, dat ik kreeg en dat als volgt luidde:

"Uw brief heeft mij zeer getroffen. Graag wil ik proberen U te helpen. Om te beginnen: Het is mij niet helemaal duidelijk, waarom U zo'n afkeer hebt van mythen. God spreekt tot ons in de Bijbel toch niet alleen door de geschiedenis, maar ook b.v. door gedichten, spreuken, gelijkenissen enz. Waarom zou Hij zich ook niet van de denk- en taalvorm van de mythen kunnen bedienen? Dan: Ik spreek niet gauw van mythen in de Bijbel, maar ik geloof wel, dat sommige elementen van God's daden zover boven ons abstracte bevattingsvermogen liggen, dat God er alleen **in beeldspraak** tot ons over kan spreken. Denkt U maar aan de beschrijving van het nieuwe Jeruzalem in Openbaring 21 en 22. **Deze vorm dekt de werkelijkheid niet,** maar is voor ons mensen de dichtste benadering van het geheimenis. De Oosterling leeft heel sterk in het beeldende denken en ik geloof, dat God zich daarvan veel heeft bediend, speciaal in Genesis 1 tot 11 om ons duidelijk te maken **wie Hij is en wie wij zijn.** Ik meen, dat het voor de geloofs-intuitie niet moeilijk is om te zien waar de Bijbel als geschiedenis wil worden verstaan en waar niet. Het is duidelijk, dat God's grote daden in de roeping van Abraham, de uitredding uit Egypte, de worsteling met Israel, bovenal het leven, lijden, sterven en de opstanding van onze Here Jezus Christus, ook Zijn Hemelvaart en de uitstorting van Zijn Geest als geschiedenis zijn bedoeld. De wonderverhalen uit het nieuwe testament zijn dan ook wel degelijk historisch bedoeld, al geloof ik, dat God's Geest zozeer van de menselijkheid gebruik heeft gemaakt, dat er best eens een wonder bij kan zijn gefantaseerd. Maar dit doet aan het duidelijke principe niets af. De Schrift zelf wijst ons in hoofdzaak aan wat **Heils**geschiedenis is en daaromheen zijn er werkelijkheden (schepping, val, voleinding) waarover slechts in beelden kan worden gestameld."

Tot zover Prof. Dr. H. Berkhof. Rond 1953 verscheen in het dagblad "Trouw" een verslag van een uitspraak inzake het evolutie-probleem van de Synode der Gereformeerde Kerken in Nederland. Het luidde als volgt:

"De synode heeft uitgesproken, dat "de ware, volstrekt betrouwbare beschrijving Gods van Zijn scheppingswerk ons is gegeven **in een vorm voor mensen verstaanbaar,** zodat zij **geen adequate weergave** bevat van deze goddelijke daad, maar wel genoegzaam is om Hem als onze Schepper en Here te erkennen en te verheerlijken", en verder, dat "de belijdenis van het historisch karakter van Genesis 1 en 2 de Kerk elke evolutieleer doet verwerpen, die òf God geheel uitschakelt òf God voorstelt als afhankelijk van het proces der zogenaamde scheppende evolutie, òf Hem daarin slechts incidenteel doet ingrijpen; de **openbaring in menselijke vorm** lere de Kerk bescheidenheid en behoedzaamheid en weerhoude haar van allerlei uitspraken op natuurwetenschappelijk gebied."

Het moge duidelijk zijn, dat de Gereformeerde Synode dus de mogelijkheid openlaat voor een scheppende evolutie waarin God scheppend bezig is van eeuwigheid tot eeuwigheid. Zegt ook onze belijdenis niet, dat God Zijn schepping onderhoudt en regeert?

Waar het dus, samenvattend, in de eerste hoofdstukken van Genesis om gaat is, **dat** God de Schepper is, **dat** wij gevallen zondaren zijn en **dat** er een Verlosser zal komen. Het gaat om het "dat" en niet om het "hoe". De boodschap blijft er hetzelfde om en om die boodschap, het Woord Gods, gaat het.

Nu blijkt ook, dat de hele strijd over de vraag of de slang wèl of niet gesproken heeft een goddeloze zinloze strijd is geweest, **welke aan de eigenlijke boodschap Gods voorbij ging.**

De letter doodt, de geest maakt levend. Wie denkt dat hiermee alles op losse schroeven wordt gezet, kent niet de kracht, de bewarende kracht van de Geest Gods. Na de crisis, welke ik heb doorgemaakt, kan ik zeggen: De Bijbel heeft als Woord Gods aan betekenis voor mij gewonnen en is mij liever dan ooit. De verborgen dingen (schepping, val, voleinding) zijn voor de Here, maar de geopenbaarde (Jezus Christus en dien gekruisigd) zijn voor de mensen. Wij kunnen de bijbel niet verstaan zonder het licht, dat de Heilige Geest er op doet vallen. De "geschiedenis" van Adam en Eva herhaalt zich nog elke dag in uw en mijn huis en hart.

De "slang" fluistert immer in het "geboomte". Moge God alle Schriftgeleerden van de moderne eeuw verlichte ogen **des verstands** geven. Wij kennen "ten dele" en profeteren "ten dele". Ook alle wetenschap en profetie zal eenmaal te niet gedaan worden. Moge geloof, hoop en liefde de Kerk van Jezus Christus één doen zijn, de wereld tot een getuigenis.

W. C. H.

TELEPHONE JA. 2-2384
kenneth's and westdale furniture
Home Furnishers
1027 KING STREET WEST
HAMILTON, ONTARIO
- FURNITURE
- DRAPERIES
- SLIP COVERS
- VENETIAN BLINDS
- CARPETS

UW VERTROUWDE CANADESE WINKEL

HOW BEREND SEES IT

My friend Berend a successful bulb grower, is a real character. For all his peculiarities though he is a likeable man. One cannot help being impressed by his strong convictions although some people call him stubborn and too rash in making his conclusions. His integrity as a true Christian, however, is beyond all doubt.

One day, dropping in on him, I found him busy in his garden.

"Hello, Berend" I said, "how are things today?"

"Not too bad. And how are you? See what I'm doing? I take some yellow stuff from this blue tulip and put it into the yellow tulip, and aso the other way round. In this way I hope to get a green tulip".

"I see", I said. "People call that cross-pollination. But what do you need a green tulip for? Just about the whole creation is green!"

"Oh, just for the fun of it. And maybe I can sell them at a higher price."

"Why go to all that trouble?" I asked, "Last week, when I was waiting for the ferry with some ninety-nine other cars, I bought some tulips from a couple of boys, who offered them for sale. After unwrapving them, what did I hold in my hands? The most miserable bunch of flowers I had ever seen! It looked to mee as if they had run wild. And they yere GREEN, Berend!"

"Regenerated", Berend murmured.

"Degenerated", I corrected him. His knowledge of the English language is not too good. But who would blame him? He had picked it all up in his daily conversations with Canadians. I'm sure I could not learn a foreign language that way, and speak it the way he does.

"But you are a good one for evolution, Berend", I continued.

"Revolution!" he almost yelled at me. Don't talk to me about revolution! By now you should pretty well know my fuse about that."

"I do know that your views about revolution are pretty strong, Berend, and that they can stand a lot of resistance too. But I didn't say "revolution". I said "evolution". You are taking, so to speak, an actual part in evolution by the effeatuation of mutation and variation in the propagation . . .

"Stoppit!" he shouted. "I don't care a dime for all your learned words. All I need is facts and practical results".

I was struck dumb and kept silent for some time. Then I heaved a big sigh.

"What's eating you now?" he asked.

"Oh." I mused, "I wish I had your power of evolution, Berend. When you succeed in your plans with the tulips, and I'm pretty sure you will, you really strike it rich, man!! If only I could find a means to "evolute" so to speak, my son's thirty-six with my own forty-six Ford into a brand new . . . "

"Bosh! Talk sense pleass" he growled.

"Alright", I said. "But coming back to flowers, why don't you try something real big? For instance cross-pollinate tulips so long until you get, say, a fine rose?"

Now he became really indignant about it.

Looking sharply at me he said, "Dontcha know what the Bible has to say about that? That God created everything after his kind? After his kind, after his kind, it says, again and again. To me that means that God made a tulip to be a tulip, and a rose to be a rose. I am glad He did too. Fancy me getting up one morning and seeing my whole field of fine tulips changed into dandelions!"

"But such things can happen to animals," I protested. "Missionaries in the jungle have come across tribes of men that looked surprisingly much like monkeys."

"Surething must have been cross-pollutation then," he agreed. "But don't tell me that God wanted it that way. Moreover, how did the missionary know it was not a tribe of monkeys, lookiny like men?"

Here he beat me again. The problem of evolution had really got me; I could not make head or tail out of it. The mere thought of Eve, the mother of mankind, looking like a monkey, gave me the shivers.

It started me musing again. "I remember, when I was twenty, there lived a girl across the street, well, she more looked like pea . . .

"Nuts!" he yelled at me. "What has that to do with it!!"

I blushed, swallowing the last word.

Too late I had remember that Berend is very touchy on the subject of women. And no wonder. His beautiful bride, Marlene, had died about a year after they married.

Marlene!

I had known her. To think of her, in connection with monkeys, it almost looked like sacrilege to me.

Turning out of the driveway, I happened to look at the big sign which Berend has put up in his front-yard.

Its great red-on-yellow letters laughed at me, "You can't beat the Dutch!"

"That's for sure", I retorted. "Not this one anyway."

H. W. T.
Houtworm - Toxyl
Octrooi nr. 71747
Het wetenschappelijk beproefde houtworm-verdelgingsmiddel in tuben met speciale spits!!
Deze spits maakt het mogelijk om het preparaat diep in de boorgangen van de houtworm te brengen.
H.W.T. VERNIETIGT DE HOUTWORM RADICAAL!!!!
Stuur slechts één dollar aan:
Do-A-Co - Hoge Nieuwstraat 80—82
Dordrecht - Holland
en U ontvangt twee tubes!

Laat Uw spaargeld sneller groeien!
maak $4\frac{1}{4}$% met Canada Permanent Obligaties*

* Obligaties zijn een uitstekende wijze van sparen. Evenals een aandeel, heeft U daarvan het bezit over een bepaald aantal jaren, gedurende welke tijd het U een gegarandeerde rentevoet uitbetaalt.

Een veilige manier om te sparen! Canada Permanent Obligaties geven U 4¼ % over een tijdvak van 5 tot 10 jaar; 4% over een tijdvak van 3 en 4 jaar; 3¾% over een tijdvak van 1 en 2 jaar. Gemakkelijk te kopen, gegarandeerd door de firma, die Canadezen meer dan 100 jaar heeft gediend.

Zendt onderstaande coupon in voor volledige bijzonderheden aan het dichtstbijzijnde kantoor van Canada Permanent

Canada Permanent
MORTGAGE CORPORATION
Hoofdkantoor: 320 BAY STREET, TORONTO - EM 4-4461
Filialen: HALIFAX, SAINT JOHN, MONTREAL, PORT HOPE, HAMILTON, BRANTFORD, WOODSTOCK, WINNIPEG, REGINA, EDMONTON, VANCOUVER, VICTORIA

Gelieve mij volledige inlichtingen te zenden omtrent Canada Permanent obligaties.
NAAM ....
ADRES .... PLAATS ....

Globe-Travelservice
HET NEDERLANDSE REISBUREAU VOOR AL UW REIZEN
GEEFT TOCH . . .
MEER VOLDOENING
212 MAIN STREET, NEWMARKET, ONT., PHONE TW. 5-4891
Agent voor alle scheepvaart- en luchtlijnen

Hi Neighbours!

September gave us weather more suitable for October. One tree which I can see from our living-room window has really changed its color. Its yellow, brown and red leaves are a sign that soon overshoes, lined jeans and fur-collared jackets must be aired 1) from the closet or trunk 2). This autumn cool weather came so fast, the odour of moth-balls doesn't get a chance to mingle 3) with the wind for a day.

This is the time when chrysanthemums begin to show their full glory. Red, rust, orange and the so cheerful yellow are such a beautiful sight. On a dreary 4) cold day a bouquet of yellow mums 5) look like a bit of bright sunshine.

So many activities started again last month too, didn't they? Schooldays began for many children, and who was more excited 6) at the prospect 7), the one who starts high school for the first time or the little one who trots off 8) not too enthusiastically to kindergarden or grade 1.

We had one of each and I compared 9) them. There was not too much difference in behaviour that morning, though there was 10 years difference in their ages.

Until the school doors swung open, then the little one could only remember how nice it is to have Daddy with him. The older one must have felt quite the opposite; here he stands on his own feet, it's up to him to make the grade or fail.

By now every one has settled into the groove 10) of school and home work, the evenings grow shorter each week and so family life begins to be more centered around the kitchen table once more.

Clubs and society life is also being stirred to life again.

And here I would lightly tap all ministers and parents on their shoulder.

Many young people are returning to high school. If they have attended Christian school before, they will now be in a completely worldly atmosphere. Temptations are strong and many are very attractive.

Is there a Inter-School Christian Fellowship Club in your high-school? It takes very little effort to start one if there is not.

How worth-while it is to have a group of Christian students in the High Schools who band together, no matter to which church they belong, with the one aim: To know Christ and to make Him known.

Together they plan activities which are Christian, also do they have a chance to see how Christians of other churches behave and so often Christian Reformed young people have told me: We are ashamed when it comes to knowing our Bible. Other young people know so many verses by heart and where to find proof for the statements they make. Perhaps this will urge them to more personal bible reading which in turn is beneficial 12) for their later life, and in their church societies etc.

We've seen from close at hand how good the influence from the I.S.C.F. can be with God's help. Young people who did not wish to join, even fought against it, were finally persuaded 13) to go and see and began to like it.

The I.S.C.F. in our town has groups in 3 out of 4 High Schools, and it is carried along by regular prayers from many people of all faiths and all backgrounds.

The young people need not moan 14) anymore: We can't have any fun, it's always the same; you can't go here, you can't go there. At Christmas time they had a nice get together in the basement of one of the churches, later on they had a week-end camp in April at Pine Lake, Michigan, U.S.A. The time was spent with serious discussions, personal contact with group leaders at a period called quiet times, when questions came from all sides about spiritual problems.

A missionary speaker came for the week-end and inspired the youngpeople with her love for Christ. At the end of the week-end many young people, who had gone only for a lot of fun, were sincerely touched and the influence has not been only temporary. 15)

Before schools closed, picnics and wiener roasts were held for all the club members at a nearby lake. And are the meetings held each week dull and uninteresting? No indeed, Bible study is made as interesting as possible.

Of course not every one comes there for a good reason and they receive very little blessing, but eventually they do find a spirit there which has a very wholesome influence on the pupil her- or himself and the school as a whole benefits.

Prayer meetings for new clubs are held even during vacation months and in the fall, a bit of advertising is done in the school by posters and personal invitation.

The last week in August a camp was opened in Muskoka, Northern Ontario. Here the aim was to help the leaders of clubs from all over Ontario to improve their groups and win more students for Christ.

They had a busy schedule of discussions and lectures.

Sunday was a day of devotions and the theme of the whole week-end was: **To know Christ and to make Him known.**

Much time was spent discussing prayer life, both as a group and the value of personal prayer.

There was also good clean fun. Swimming, boating, corn roasts and sing-songs. Even a down-pour of rain could not dampen the spirits. It was felt by leaders, sponsors and club members alike that everyone had received a real blessing. We should arm our young people with all the weapons they can use to fight the worldly influences, and the I.S.C.F. is a very good weapon.

Nurses also find this so. For in many hospitals there is a group called the **Nurses' Christian Fellowship.** What a wonderful vocation 16) nursing is, but how much more wonderful when a nurse understands fears before an operation or fears of a tiny sick child who can comfort with the knowledge of Christ's nearness to everyone, especially when fears and pain come.

Then if any of our Young People go to Teachers' College, let them find out if there is a **Teachers' Christian Fellowship** group. If there isn't one, you can get together with a few other Christian students and organize one. They keep in contact even after the College is behind them. If you need any information regarding these groups, their aims, their organization, please write

Inter-Varsity Christian Fellowship,
30 St. Mary St.
Toronto, Ont.

All this was said before in a letter early this spring but I only wanted to refresh your memory, and I hope you won't mind a repetition.

Here is hoping the autumn across Canada will be favourable 17) for all our farmer friends to get their harvesting done.

So much depends on a sunny fall, so we in the city hope that it will be a prosperous season for you all.

Best time of the year, some say is spring unless it is the season when apples are ripe, when occaionally the air spicy with the smell of ketchup cooking, when the evenings are shorter and the day can be so pleasantly warm. A time to sit on a stump and dream. Grapes, picked off the vine can be so delicious, and what a pleasant, safe feeling when you have gathered in your vegetables for winter, your shelves are being filled with jars of applesauce, peaches, jams and jellies.

You may feel proud of your summer's labors, and when you read Proverb 31 you can see that you've come a little closer to wise king Solomon's ideal woman.

Have a good autumn. —

Your NEIGHBOUR.

EEN KLEINE HULP:

1) gelucht moeten worden; 2) kleerkast of koffer; 3) zich te vermengen; 4) trieste; 5) chrysanten (mums is een afkorting van chrysanthemums); 6) opgewonden; 7) over het vooruitzicht; 8) afmarcheren; 9) vergeleek; 10) sleur; 11) gelukkig; 12) nuttig; 13) overgehaald; 14) klagen; 15) tijdelijk; 16) beroep; 17) gunstig.

Weekly X-Word Puzzle

ACROSS

1. A duct (anat.)
4. Kind of code
9. Vertex
10. Close about
12. Type size
14. Girl's name
15. Gold coins (Eur.)
17. Perch
18. Look
19. Stockings
22. Norse god
23. Narrow glass tubes
25. Mexican Indian
28. Contaminate
29. Refrigerants
31. "Westward ——"
32. Run away
33. Evening (poet.)
36. Type measures
38. Mr. Pickwick's man
40. She was punished by Zeus
43. Keeps
44. Hatred
46. Withered (var.)
47. German city
48. Attempt

DOWN

1. Fashion
2. Swiftly
3. Bristle
4. Mother
5. Openings (anat.)
6. Pole
7. Solicits
8. Animate
9. Bounders
11. Hate
13. Moral
16. Drench
20. Sofas
21. Outcasts (Jap.)
23. Stolen property
24. Music note
25. Fruit of buttercup
26. Moving, as an airplane
27. Toward
30. Fresh
33. Young eel
34. Wilson's thrush
35. Gaelic
37. Body (comb. form)
39. Final
41. Morsel
42. Anglo-Saxon letter (var.)
45. Yes (dial.)

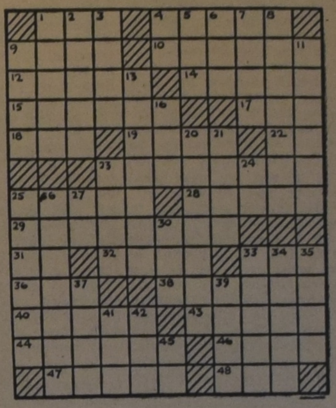

OPLOSSING VAN VORIGE PUZZLE

Horizontaal: 1 ka; 3 k.m.; 5 a.p.; 7 st; 9 rol; 10 or; 11 la; 12 ara; 14 marter; 15 Afrika; 17 oir; 18 amber; 21 est; 22 ina; 25 l.s.k.; 25 dalen; 28 aga; 29 aster; 33 ur; 34 lans; 36 norm; 38 ik; 39 de; 41 vork; 44 vara; 46 t. a.; 48 regel; 50 ere; 51 adder: 53 mee; 55 eem; 58 abe; 60 drang; 61 cru; 64 satire; 66 armeen; 68 die; 69 l.k.; 71 da; 72 a.n.p.; 73 gr.; 74 e.o.; 75 dl; 76 lt

Verticaal: 1 korrel; 2 alt; 3 koran; 4 mr.; 5 al; 6 paars; 7 sar; 8 triest; 9 r.a.i.; 13 aks; 14 m.o.; 16 at; 19 maas; 20 elan; 22 ina; 24 kar; 25 du; 26 ar; 27 eleve; 30 smaad; 31 ei; 32 r.k.; 35 nor; 37 ora; 39 dr.; 40 ee; 42 olm; 43 keer; 44 veen; 45 ram; 46 te; 47 ar; 49 gretig;; 52 docent; 54 edele; 57 egaal; 58 as; 59 bad; 62 rep; 63 un; 65 ier; 67 mal; 70 k.o.; 71 d.d.

ANKE

door

FOKA VAN LOON

KORTE INHOUD: Anke, het levenslustige dochtertje van de dorpssmid Van Dalen heeft een moeder, die nogal pessimistisch en hardhandig in de opvoeding is. Het botst daarom nog al eens tussen moeder en dochter. Anke zal binnenkort de lagere school verlaten en nu is "meester" een avondje komen praten om de ouders van zijn leerlinge te overreden haar "verder te laten leren". Anke ligt in de bedstee het gesprek aan te horen . . .

(5)

De meester onderdrukt haastig een opkomende lacht en steekt een verse sigaar op. Hij prijst zich gelukkig dat hij 't pleit gewonnen heeft. Nu zal hij ook nog ander en beter materiaal hebben dan de allesbehalve plentere tweelingzusjes.

Anke schikt zich volkomen bevredigd tot slapen, de duimen in de mond. Dat overkomt haar in een enkel geval van grote vergenoegdheid of bitter verdriet nog wel eens, maar nu ontzegt ze zich meteen weer dit genot, dat overbleef uit haar baby-tijdperk. Verbeeld je 't volgend jaar misschien naar de mulo en nu nog duimelotten. Niks hoor, veel te kinderachtig. Maar wat is ze anders verlegen blijd! Wat zal ze haar best doen!

"Dat kun je niet in eigen kracht!" zegt meester altijd.

Daarom vouwt Anke voor de tweede maal haar handen vanavond en bidt: "Here, help mij, ik wil zo graag!"

Dan wil ze nog danken ook, omdat vader 't dadelijk goed vond en moeder op 't lest ook zo'n beetje, maar haar moede gedachten dwarrelen als wilde vogels dooreen. Ze zinkt weg in een diepe dromeloze rust.

Anke leert dus nu voortaan samen met Meta en Bets, de tweelingdochtertjes van de notaris.

Marijke, haar vriendinnetje is er diep gegriefd over als ze 't hoort.

"Meid, doen het niet, wat is daar nou an? Met die pretzakken van de notaris!! Moet je daar zeker ook vriendin mee worden? Doen ze toch niet! Veel te groots. Moet je ze zien lopen! En dan zitte ze altijd zo vervelend tege mekaar te lachen om niks!" Marijke weet niet, hoe ze Anke opstoken zal, om haar vriendinnetje te houden.

Deze woorden, niet door zuivere naastenliefde ingegeven, maar voortvloeiende uit puur menselijke berekening en eigenbaat, bevatten evenwel een grote kern van waarheid. Dat ondervindt Anke maar al te gauw.

Vrijdags krijgen Meta en Bets een boek met Franse thema's mee. Dan moeten ze daar 's avonds haar werk uit maken en de volgende morgen het boek bij Anke bezorgen.

Zo is dat door de meester geregeld.

De eerste maal volbrengt de tweeling de opdracht, hoewel op een eigenaardige wijze. Ze gaan zonder complimenten de smidse binnen, stappen met afgewend hoofd vader en zoon van Dalen voorbij en dringen zo langs de verblufte vrouw des huizes, die in de keuken bezig is, door tot in de huiskamer. Meta keilt het boek over de gladgewreven tafel, dat het aan de andere kant op de vloer ploft voor de voeten van de beduusde Anke.

Ze maken geen van beiden aanstalten, het op te rapen, maar barsten in een onbedaarlijk lachen uit om eigen aardigheid.

Haar grauwbleke spitse muizensnuitjes kleuren zich van plezier, er komt leven in de fletse kleine spleetoogjes, het dunne asblonde vlechtje danst op haar rug. Anke bukt zich naar het boek met hete wangen.

Als ze 't op de tafel legt ziet ze de nieuwsgierig vrijpostige blikken van het tweetal taxerend door de kamer gaan.

"Is dit jullie mooie kamer?" vraagt Meta en geeft onderwijl haar zusje een kneepje in haar arm. "Nee kind, hiernaast is de salon," lacht deze.

Anke zwijgt. Tegen deze soort van scherts is haar anders rappe mondje niet opgewassen. Ze is blij dat ze haar moeder hoort komen. De tweelingen hebben blijkbaar het plan zonder een woord langs dezelfde weg weer voorbij Anke's moeder te glippen, maar deze is hun te vlug af. Ze opent de deur naar 't gangetje en zegt stijf en droogjes: "Hier gane wij meest door als we d'r uit wille en dan zegge we eerst gedag, 'k weet niet hoe jullie dat wend benne."

Het tweetal kijkt zuinig langt haar haakneusjes en druipt met een gefluisterd "Dag vrouw van Dalen" af.

"Zulke snotneuze", lucht deze haar verontwaardiging, terwijl ze het edele tweetal nakijkt. Ze hebben blijkbaar dadelijk buiten het masker van deemoed weer laten vallen. Het joviaal "Hallo" van de smid beantwoorden ze met een aanstellerige gierlach. Van Dalen schudt zijn hoofd en haalt de schouders op. "Wat een stel op een schoorsteenmantel!" "Ik denk zomaar, dat het niks geen omgang voor onze Anke is," oppert Jan met broederlijke bezorgdheid.

"Nu, Anke is gelukkig heel aârs, ze het te veel verstand om zich zo dom-driest aan te stellen", antwoordt haar vader met een tevreden lach.

Na deze ene keer, meent de tweeling aan haar verplichtingen ten opzichte van Anke voldaan te hebben.

De volgende week laten ze op zich wachten. Tegen twaalf uur begint het Anke toch te verdrieten. "Nou moet ik vanmiddag boodschappen voor u doen en ik heb m'n thema's nog niet af" klaagt ze tegen haar moeder.

"Dat tuig is vanzulf veels te verwaand, om jou te bedienen," moppert moeder, "maar je wachte het maar rustig af, de meester het het zo besteld, nou moet het ook zo beure".

De onbaatzuchtige smid is echter van een gans andere mening: "Je reis is geen doktersgang, m'n kind en misschien", — hij denkt graag het beste van een mens — "hebbe ze zich het lesje, dat moeder ze meegeven heb, meer aantrokken, dan ze willen weten. Hoe 't ook is, 't is nog geen twaalf uur, haal het boekje maar even! Straks zitte ze aan tafel, en voegt het niet dat je aan de bel staat te hengele."

Anke, die voor de deftige notaris en z'n vrouw een gloeiend respect heeft en dus niet graag iets zou doen dat inbreuk zou maken op hun uitheemse gewoonten, rent zonder muts en mantel, op inderhaast aangeschoten klompen naar villa "Nimmerdor" en trekt met kloppend hart voorzichtig aan de bel.

Trien, de meid, komt voor.

"Ha Anke, is er wat?" vriendelijkt ze op haar zangerig Noord-Hollands.

Anke raakt er helemaal van op dreef en doet vlot haar boodschap.

Trien laat haar wachten in de vestibule en verdwijnt zelf in de huiskamer.

Anke vangt een onderdrukt gegichel op en de gedempt bestraffende stem van Mevrouw.

(Wordt vervolgd.)

Onder de SCHEMERLAMP

Beste Lezeressen,

Ditmaal wordt het een beetje "anders dan anders", daar ik reacties ontving op mijn brief, die afgedrukt werd in het nummer van 19 September en waarin ik U allen opwekte tot meer vrolijkheid en minder stijfheid in onze door-de-weekse bijeenkomsten en vergaderingen. Ik heb hier allereerst een uitvoerig schrijven van een zieke lezeres, Mrs. B., die wel het beste de mening vertolkt van degenen, die vonden, dat ik de plank misgeslagen had. Natuurlijk kan ik hier slechts de hoofdpunten uit haar brief overnemen. Zij schrijft:

"Saskia, ik was het deze maal absoluut niet met je eens. Het "recept" dat je hier geeft, gaat in tegen ons aller belijdenis en Gods Woord. Ik ben er niet zo zeker van, dat de Heer op de bruiloft te Kana het accepteren zou. Ik kan me niet voorstellen, als wij als ouders of leiders geroepen worden om onze jeugd op te voeden, dat we de belofte bij hun doop gedaan kunnen verenigen met jouw recept. Kun je dat soort aantrekkelijkheid, waar jij het over hebt, combineren met een leven, zoals er van een kind van God verwacht wordt? Kun je je blijdschap, dat Christus voor je gestorven is, uiten door te wippen bij een Zigeunerwijsje. Ik kan wel met 100 teksten bewijzen, dat je stukje beslist on-bijbels en dus ook on-Gereformeerd is! Wij zitten in dit land al jaren in de moeilijkheden om Young People te binden, toch durven wij niet de wereldse programma's over te nemen voor onze parties en Y.P. Societies. Ik weet, dat iemand, die gedoopt is maar persoonlijk nooit zijn hart aan Jezus gegeven heeft, alleen genoegen vindt in alles, waar de godsdienst zoveel mogelijk buiten gehouden wordt. Is dat echter een motief om onze roeping tegenover hen te herzien en te besnoeien tot we iets vinden, dat hun bevalt? Wij zullen verantwoording moeten afleggen, hoe wij onze jeugd hebben geleid."

Daarna vertelt Mrs. B., dat zij in Holland lid van de Chr. Geref. Kerk was en dat ik niet moet vergeten, dat C.C. allerlei soorten lezers heeft. We moeten daarmee rekening houden en de gouden middenweg bewandelen, niet te stijf om de velen niet te ergeren, ook niet te wereldse om het kleinere gedeelte niet te kwetsen.

En nu mijn antwoord: Mrs. B., hartelijk dank voor Uw sympathiek schrijven, dat ik met grote belangstelling gelezen heb. Mijn eerste opwelling was schrik: was ik werkelijk van de koers af, misschien in onbewuste reactie op onaangename ervaringen in mijn eigen omgeving te ver doorgeslagen? Toen las ik nogmaals het betreffende stukje en Uw brief en kwam al dadelijk tot de conclusie, dat U twee dingen met elkaar verwarde. Dat gewraakte recept van mij was niet bedoeld om daarmee de jeugd op te voeden, alleen een suggestie om zo af en toe eens verandering te brengen in de opzet van onze door-de-weekse bijeenkomsten. De jeugd werd slechts zijdelings genoemd. Daarmee valt dus de voornaamste reden weg voor het betoog in het tweede gedeelte van Uw brief, maar daarover wil ik later toch graag iets zeggen.

Zoals U vind ik het prachtig, dat ons aller blad zo'n gevarieerde lezerskring heeft en daarmede zijn naam "Calvinist-Contact" eer aandoet. Mag ik U er op wijzen, dat er heel veel in C.C. staat, dat met Uw opvattingen overeenkomt en dat, wanneer mijn nederig persoontje daar eens een enkele keer iets in zou schrijven, dat daarmee niet overeenkomt, dit zeer zekèr niet gebeurt met de bedoeling U en gelijkdenkenden te kwetsen? In deze sfeer van wederzijds pogen om elkaar te begrijpen, wil ik gaarne ingaan op Uw brief.

Ten eerste dan, toen ik schreef over een samenzijn van Christenen midden in de week, ging ik uit van de veronderstelling, dat het ook werkelijk Christenen wàren, niet mensen, die alleen met de lippen God dienen. Natuurlijk wordt een dergelijk samenzijn geopend en besloten met gebed en lofzang. Wil dat echter zeggen, dat we dan verder de hele avond met serieuze gezichten moeten zitten? Het is tenslotte geen kerkdienst!

U noemt mijn vrolijkheid en suggestie voor een programma "werelds", maar waarom? Omdat ik niet houd van ongezonde "vroomheid" en van ellenlange gebeden te pas en te onpas, die ik hier in Canada ontmoet? Omdat ik geloof, dat we daarmee zowel ouderen als jongeren de deur uit jagen? Dit laatste zou toch vreselijk zijn, dat bent U ongetwijfeld met me eens?

☆

Maar mijn persoonlijke ervaring en mening legt geen gewicht in de schaal. Waar het om gaat is dit: Is mijn opwekking tot meer vrolijkheid en echt plezier on-bijbels en on-Gereformeerd? U kunt wel 100 teksten opnoemen om dit te bewijzen, maar... ik kan er wel 100 opnoemen om te bewijzen, dat een Christen vrolijk en met humor door het leven moet gaan. Ja, als een mens, die door de Here Jezus met God verzoend is, terwijl hij uitziet naar het toekomende leven, toch dit aardse leven in al zijn facetten mag liefhebben. Voor zulk een mens is er alle aanleiding om af en toe met zijn mede-gelovigen genoegelijk samen te zijn, waarbij hij zijn blijdschap ook wel op andere wijze kan uiten dan alleen door het zingen van psalmen enz.

Met het opnoemen van teksten is echter nog nooit iemand overtuigd, denkt U alleen mar aan de Jehova Witnesses! Daaraan zullen we dus niet beginnen. We zien over alle teksten heen naar onze opperste Leider, de Here Jezus zelf. U denkt, dat Hij mijn recept voor een feestavond niet accepteren zou? Leest U dan nog eens rustig en onbevooroordeeld het verhaal in Johannes 2. Weet U, dat zo'n Joodse bruiloft zeven dagen duurde? Dat deze gepaard ging met een optocht, waaraan het hele dorp deelnam, met zang, muziek, vrolijkheid en feestrumoer en met veel eten en drinken? Het was een party van je welste, één van de laatste plaatsen waar men de Zoon van God verwachten zou! Stel U voor: onze Heiland op een luidruchtig Oosters huwelijksfeest, waar Hij ook nog Zijn hulp verleent! Het wil er niet zo erg in bij ons. Is dat misschien ook de reden, waarom hierover zo zelden gepreekt wordt? Omdat de kerk hier geen weg mee weet?

Jezus ging met de zes discipelen, die Hij kortgeleden verworven had door te zeggen: "Volgt Mij!" (vergeet dit vooral niet) naar de bruiloft. Misschien wel tot grote verbazing van die discipelen. Hij wilde de bruidegom en bruid eren door Zijn heilige tegenwoordigheid. Hij vond zichzelf niet te hoog of te waardig of — zoals we nu zouden zeggen — te fijn om daadwerkelijk aan een party mee te doen. Hij vond dit de geschikte plaats om Zijn eerste Messias-wonder te verrichten. Toen de wijnvoorraad uitgeput was door de steeds toestromende gasten, hielp Hij het bruidspaar op Zijn koninklijke wijze uit de nood en redde hen van de schaamte, dat er niet genoeg was.

Aan het slot leest U dan: Dit heeft Jezus gedaan als begin van Zijn tekenen te Kana in Galilea en Hij heeft Zijn heerlijkheid geopenbaard.... Geopenbaard op een bruiloft aan Zijn moeder en de discipelen, die in Hem geloofden. Hij begon Zijn werk hier op aarde als een feestganger, zegt U dat niets?

Nee Mrs. B., ik geloof helemaal niet, dat pret en plezier en een flinke dosis humor synoniem zijn met wereld-gelijkvormigheid. Het kàn daarin natuurlijk ontaarden, maar het hoeft zeker niet. Trouwens, kunnen alle dingen bij verkeerd gebruik ons niet tot zonde worden? En ik vind inderdaad, dat een blij en vrolijk Christen heel wat aantrekkelijker voor de wereld is dan een Christen met een lang gezicht, die altijd maar zit te piekeren over het "Raak niet en smaak niet en roer niet aan".

Wat U nu schreef over mijn Zigeunerwijsje, deze opmerking werd door U wel wat scherp gesteld, vindt U niet? Mag ik U er op wijzen, dat een Zigeuner-melodie volksmuziek van de Balkan is en daardoor dus in dezelfde klasse valt als onze Nederlandse volksmuziek, waarvan U toch ook wel houden zult? Het spijt me, als ik U door deze uitlating aan het einde van mijn stukje gekwetst heb, hoewel ik er onmogelijk iets zondigs in kan zien. Ik dacht aan een kind, dat bij het horen van een opgewekt wijsje volkomen natuurlijk met zijn lichaam reageert. Is muziek ook niet een van de schone gaven, die God ons geschonken heeft en die ons leven verrijken?

Eén van onze grote voormannen heeft gezegd: Christus Koning op elk terrein van het leven! Nu, daar sta ik vlak achter. Als kinderen van die Koning is de hele wereld van ons en wij mogen daarvan genieten op een verantwoorde wijze, zolang Gods ons dagen op aarde geeft. De Bijbel leert ons duidelijk, dat Christus niet alleen wil wezen, waar mensen in ernst en stilte Zijn Woord beluisteren, maar dat Hij ook wil wezen, waar zij in spontane levenslust plezier hebben.

Tot zover mijn antwoord op Uw brief, Mrs. B. Ik hoop, dat we elkaar wat nader zijn gekomen door deze aanvulling en dat U me nog steeds zoudt accepteren als Uw buurvrouw. Graag wil ik een volgende maal ingaan op het tweede gedeelte van Uw schrijven, dat handelt over moeilijkheden, die we in Canada met onze jeugd hebben.

Dan nog een apartje met Mrs. A. te Hamilton. Ik vertrouw hiermee ook Uw brief beantwoord te hebben. Mag ik U eraan herinneren, dat het zeer gevaarlijk is om andere gelovigen, die er een levenswijs op na houden, iets verschillend van de Uwe, maar dadelijk te brandmerken als onechte Christenen? Met verscheidene dingen in Uw brief, o.a. wat U schrijft over de jeugd, was ik het van harte eens. De opmerkingen over "stijfheid" in mijn stukje sloegen niet op de Vrouwenvereniging, dat kunt U nalezen! Wat ik tegen een gebed van 10 à 15 minuten heb? **Niets anders** dan het bevel van onze Here Jezus zelf: Wanneer ge bidt, gebruikt geen omhaal van woorden zoals de heidenen!

Mijn beste wensen voor een spoedig herstel, Mrs. B. en voor alle lezeressen hartelijke groeten van

Uw SASKIA.

TIJD-MISERE

Het is Zondagmorgen en nog donker als de wekker door zijn aanhoudend rinkelen Jan Bergsma en z'n vrouw wakker maakt.

Lieve help, denkt Jan, het kan nú nog geen 7 uur wezen. Het is nog nacht en pikdonker. Hij doet het licht aan, om zich ervan te overtuigen dat het werkelijk al zo laat is. Ja, zeven uur wijst de wekker. Onbegrijpelijk, zou dat nu komen door dat verzetten van de tijd? Hij kan er niet goed achter komen, of het nu éérder, dan wel láter licht moet zijn 's morgens. Jongens, wat is hij nog slaperig. Nog even er onder schuiven. Dan krijgt hij een por van z'n vrouw. "Ga er nu uit, dadelijk slaap je weer en 't is Zondag vandaag!" Mopperend staat hij op. Dat gezeur ook met die tijd. Dat kost hem weer een uur slaap. Als hij later z'n koe melkt zit hij bijna weer te slapen.

Nadat alle werk aan kant is in de barn, gaat hij weer naar binnen, waar z'n vrouw inmiddels het ontbijt klaar heeft gemaakt. "Gek hé", zegt hij, "dat het zo lang donker is vandaag."

"Ja," zegt z'n vrouw, wat afwezig, "zeker door het verzetten van de tijd, denk je ook niet?"

Als ze later op weg zijn naar de kerk vinden ze het allebei erg stil op de weg, maar natuurlijk, het is ook Zondag. Maar als ze even later bij de kerk zijn, is er nog niemand. En vroeg zijn ze volgens zijn horloge toch óók niet meer. Enfin, beter te vroeg dan te laat!

"Vind je het niet eigenaardig," zegt hij even later tot z'n vrouw, "dat er niemand komt? Zelfs de koster is er nog niet eens."

Opeens kijkt Jan z'n vrouw verschrikt aan. "Ik... ik had die klok toch niet àchteruit moeten zetten in plaats van vóóruit?"

Ontsteld kijkt z'n vrouw hem aan: "Heb **jij** de klok dan óók vooruit gedraaid. Ik dacht zeker dat jij het zou vergeten en toen heb ik het gistermiddag maar vast gedaan. Maar... maar, hoe laat **is** het dan in vredesnaam?"

"Ik weet het niet," kreunt Jan. "Maar ik begin er iets van te begrijpen. De klok moest áchteruit, dat is me nu wel duidelijk. Daarom was het natuurlijk vanmorgen ook nog zo donker. O, o, het is ontzettend, we staan hier voor gek.

Als je ooit het hart hebt," zegt hij opeens fel, "om dit aan iemand te vertellen, dan, dan is het niet best."

Meteen start hij de car weer en rijdt met een woeste vaart op huis aan.

"Nou, nou," zegt z'n vrouw, "doe nu maar kalm aan, we hebben alle tijd."

— — —

Op het nachtkastje staat de wekker nog hevig te rinkelen. Foei, denkt Jan Bergsma, als hij het knopje heeft ingedrukt, foei, wat een akelige droom.

Blenheim, Oct. 1958.

Thanksgivingday Oct. 13

THANKS TO THEE

Gratefully our thanks we bring
For this our "harvest home".
Abundant food and store,
Plenty for all;
Enough and to spare —
Gladly we share
With those in want.
This land knows no need;
Famine — stark and guant —
Is stranger here!
Blessed are we;
Thanks to Thee,
Giver of all!

Lest "bread alone" our thoughts consume,
Thy word, Thy house we seek!
Thy name we would proclaim
To an angry, erring world.
Spare Thou our land so fair.
Teach us the power of prayer!
This people, richly blest, needs Thee.
We own no other god —
Save Thee, oh God of hosts!
Be this nation's strength and stay
As the morrows come and go.

So oft our song of "harvest home"
Too thoughtlessly is sung;
May each succeeding day
Bear witness as we pray,
"Our thanks, oh God, to Thee".

Women's Corner

Editor: Mrs. C. WITT
R.R. 4 — Trenton, Ont.

EEN NIEUW DISTRICT IN DE TORONTO BUURT!

Er werd op 17 September een belangrijke vergadering gehouden in Clarkson van League Toronto en omstreken. Dit was voorheen een grote League met meer dan 10 aangesloten vereniging. Als gasten waren aanwezig Mrs. H. Numan en Mrs. Colenbrander, bestuursleden van The Southeast Ontario District. Er was al lang over gesproken om League Toronto te splitsen, en daarvoor kwamen de ladies nu samen. De League is in tweeën gesplitst, League Orillia omvat de verenigingen Orillia, Holland Marsh, (Hollandse Vereniging), Springdale (ook de Hollandse vereniging), de vereniging van de Annette Kerk in Toronto, en de Weston groep. De tweede League is League Toronto, met de verenigingen van Georgetown, Brampton, Clarkson en Toronto I. De twee Engelse verenigingen van Holland Marsh en Springdale behoren nog niet bij de League — maar ze zullen zo spoedig mogelijk besluiten bij welke League ze zich willen voegen.

Bovendien is ook een District gevormd. Dit nieuwe District heeft nog geen naam! Maar dat zal wel komen! Misschien is Central Ontario District wel een geschikte naam. Dan zouden we hebben S.W. Ontario; S.E. Ontario; Central Ontario; en Eastern Ontario Districts.

De herfst toogdag zal nog gezamenlijk gehouden worden. Mrs. Knoops van Weston is gekozen als de presidente van League Orillia. De presidente van League Toronto is Mrs. Westeyn van Georgetown. De presidente van het nieuwe district is Mrs. A. Van Zuilekom, die ook secretaresse is van League Toronto. Zo is het werk van de Ladies Societies weer een stap vooruitgegaan.

———

Tot zoverre het bericht van de secretaresse van League Toronto. Hartelijke felicitaties voor het nieuwe District! We vinden het wel fijn dat we nu niet meer drie Districten zijn, maar **vier**. Het is een stap in de goede richting en we hopen dat het verenigingsleven in het midden van Ontario daardoor zal groeien en van steeds meer blijvende waarde zal blijken te zijn. Jullie moeten ook een paar afgevaardigden zenden naar de volgende vergadering van de Uitvoerende Commissie, is 't niet? Die Commissie is gevormd uit 2 afgevaardigden uit elk District. We zullen wel uitnodigen om de volgende vergadering bij te wonen. We hopen dat jullie allen onze Theme Song zult bestellen zowel als de Schetsenbundels. Zo zingen we en werken we allen in eendracht.

Ook Trenton League is gesplitst en we hebben hier in Eastern Ontario nu League Bowmanville, League Trenton, en League Ottawa, die te samen het Eastern Ontario District vormen. Ook wij houden de October Toogdag nog samen. Dan hopen we in Mei een District Toogdag te houden! Grote plannen! Zegene de Here ons daarin.

Mrs. C. Witt.

Voor alle land-, zee- en luchtreizen
dit reisbureau
G. DEN HARTOG
Agent
"Holland America Line",
"Seven Seas", enz.
R.R. 2, AYLMER
Highway 73 South - Phone 487 R 58

GEBRUIKT
PHILLIPS' MILK OF MAGNESIA
voor het opheffen van verstopping.
Milk of Magnesia doet meer voor U, want het is meer dan een laxeermiddel. Heft verstoppingen op en ook maagzuur.
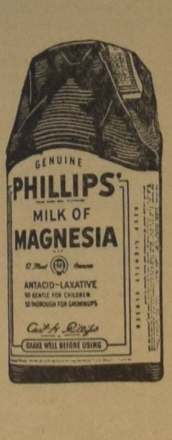

4 ons 30¢ 12 ons 60¢

ALBERTA AAN DE LIJN

door Tini Van Ameyde

VAN REGEN, SUIKERBIETEN EN EEN BANGE BEER

Het was haast een beetje te droog de laatste weken, weet U.

Als ik groente uit de tuin stond te wassen, liepen — onderons gezegd — de koude griezels me over de rug, want alles krioelde van die kleine groene gevalletjes. Maar toen begon het te regenen over ons Sunny Alberta en het leek wel of het niet meer op zou houden . . .

Met vertwijfelde gezichten staarden we elkaar aan: was nu de natte moesson begonnen?

Twee nachten en twee dagen spoelde het alsmaar door, meer dan vier inches regen. U, die aan geasfalteerde straten woont, haalt daar misschien Uw schouders over op. Maar ik kan U verzekeren, dat mijn omgeving na zo'n mals buitje grote vergelijking vertoont met zojuist blootgelegde Zuiderzee-gronden. De straten waren veranderd in moerassen en kerk of winkel kon slechts bereikt worden, wanneer men zich uitdoste in polderwerkers-costuum mét heuplaarzen.

De meeste car-eigenaars laten in zo'n geval hun vehikel liever in de garage staan, dan het risico te lopen van een tow truck-rekening.

Om het troosteloze geheel wat fleur bij te zetten, speelde de radio in die donkere dagen meermalen het melancholieke lied "September in the rain".

Natuurlijk bracht de regen ook goede dingen mee. Zo werden enkele bosbranden in het Noorden geblust, hoewel er momenteel nog vijftien bezig zijn met het opmaken van onze houtvoorraad. De oogst werd door dit stormweer meer dan een week vertraagd en hoe vreemd het ook klinken mag, dat is gelukkig. Door de staking van de havenwerkers in Vancouver is er n.l. een embargo op het vervoer van graan naar de Westkust, waardoor de opslagplaatsen in onze provincie nu barstensvol zijn en er hier en daar al graan in de open lucht opgeslagen is. De graan-companies maken zich uiteraard grote zorgen over de staking en hopen op een spoedige regeling daar in Vancouver.

In Edson, aan de highway naar Jasper Park, trok men zich niets aan van de druilende regen en hield men een late rodeo, gepaard gaande met een parade van cowboys R.C.M.P. in kleurige uniform en allerlei wilde en tamme dieren. De strijd met stieren en paarden hield een flinke menigte in spanning, maar het leukste was toch wel de ingevette varkens-wedstrijd. Die beesten waren door de regen natuurlijk nog slipperiger!

In het Zuiden van Alberta zit men nu tot over de oren in de suikerbietencampagne. Er wordt een uitstekende oogst verwacht, men fluistert zelfs over een opbrengst van 8 milj. dollar. Dat is prachtig, ook al in verband met de staking aan de Westkust, waardoor de voorraden van B.C.'s suiker-raffinaderijen bijna uitgeput zijn. Als er niet heel spoedig een eind aan de staking komt, zal het dit jaar dan de eerste maal worden, dat er suiker van Zuid Alberta naar de kust verscheept wordt in grote hoeveelheden. Met een recordoogst zal het echter geen bezwaren opleveren om én de prairie-klanten én de B.C.-klanten tevreden te stellen.

Er is nog een campagne in volle gang daar, n.l. het bestrijden van een geelzucht-epidemie, die in de omstreken van Lethbridge al meer dan 300 slachtoffers gemaakt heeft.

Van het Zuiden gaan we naar het Noord-Oosten, waar men momenteel bezig is met het afpalen en registreren van claims in de omgeving van Lake Athabasca. Een verslag van de Research Council of Alberta rapporteeerde vorige maand, dat er in dit gebied sporen van uranium gevonden waren en dit verslag was nog niet koud uit de type-writer, of reeds waren er enkele prospectors op weg om de vetste claims in de wacht te slepen. Behalve uranium schijnen er ook nog andere waardevolle mineralen in de grond verscholen te zijn, zoals goud, nikkel, zilver en koper. Je moet anders als prospector geen man van langzame reacties zijn, dat hebben we wel bekeken!

We blijven nog even in het Noorden, daar werden in de tweede week van September op dezelfde dag twee vliegtuigen vermist. Het ene was een Cessna met een Amerikaanse Staff Sergeant aan boord, het andere een Beaver van Pacific Western Airlines met een jonge piloot van Edmonton en een passagier. Onmiddellijk begon de speurtocht naar de verdwenen vliegtuigen en op de vijfde dag werd de Cessna gesignaleerd, in een klein meer 140 mijl van de voorgenomen koers. De Amerikaan vond men een paar mijl verder, volkomen ongedeerd. Zodra hij in veiligheid gebracht was, voegden de drie Dakotas, die naar hem gezocht hadden, zich bij de acht vliegtuigen, die intussen nog geen spoor gevonden hadden van de Beaver. Deze verdween op een korte vlucht ten Noorden van Grande Prairie met een lading meel aan boord voor een bosbrand-kamp. Op het ogenblik dat ik dit schrijf, duurt de speurtocht reeds twaalf dagen en heel wat mensen in de stad hopen, dat er spoedig bericht binnenkomt, want juist dit hangen tussen hoop en vrees is het, wat een dergelijk ongeval voor de familie nog vreselijker maakt.

Meer dan 250 vertegenwoordigers van zakenwereld, mijnen, industrie en regering uit de States en Canada kwamen te Edmonton bij elkaar t.g.v. een driedaagse conferentie over de "opening" van de Yukon en de North West Territories. Besproken werd samenwerking bij ontwikkelings-plannen en de problemen, die het leven in zeer dun bevolkte gebieden met zich meebrengt. Ook kwam de discussie op het aanstaande toetreden van Alaska als de 49e staat van de Verenigde Staten. Men voorspelde, dat hierdoor de ontwikkeling van Alaska sneller ter hand genomen zou worden, waarvan ook B.C., Al-

(Vervolg op pag. 8)

Zie de COMPLETE COLLECTIE

McCLARY APPLIANCES bij

KNOB HILL

2623 Eglinton Ave. E.
TORONTO
Phone AM 7-3381

Toronto Hydro-Electric System

TORONTO HYDRO SHOP
14 Carlton Street
(vlakbij Yonge Street)
Tel.: EM. 3-2261

CUNNINGHAM'S SUPERMARTS
409 Danforth (near Logan)
Tel. HO 1-3531
2137 Danforth (at Woodbine)
Tel. OX 9-9776
TORONTO
36 jaar kleinhandel is Uw garantie voor kwaliteit en service

CONSUMERS ELECTRIC APPLIANCE & FURNITURE LTD.
1042 Bloor St. West, Toronto, Ont.
Tel. LE 4-4291
ALLES VOOR DE HUISHOUDING
Dagelijks open van 9 tot 9.

Lezers in andere plaatsen, zoekt Uw McClary-dealer in de "yellow-pages" van Uw telefoonboek onder "REFRIGERATORS" en "STOVES, RANGES". Als U een McClary artikel koopt, vertel Uw winkelier dan dat U deze advertentie in ons blad gezien hebt.

Uw kans om te SPAREN

op Canada's mooiste apparaten . . . in de grote

McCLARY UITVERKOOP

over geheel Canada

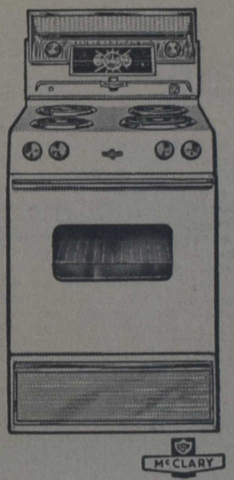

McCLARY IJskasten zo van de fabriek

- Zero-Zone Vriesafdeling — kan veilig tot op 75 lbs. bevroren voedsel bevatten.
- Volledig automatische ontdooiing — geen knoppen in te drukken — geen bakken te legen.
- Exclusieve AC2 — de wonderbaarlijke uitvinding, die voedsel reukloos houdt.
- Nieuwe Diepe Deur — met 6 nieuwe mogelijkheden voor het bewaren van voedsel, alle gemakkelijk te bereiken.

Gloednieuwe McCLARY Fornuizen

- Exclusieve McClary Wonderoven — groot, helder, geeft perfecte resultaten.
- Automatisch element — houdt de warmte gelijkmatig en constant.
- Automatische Kookschakelaars — schakelen Uw oven aan en uit op elk tijdstip, dat U heeft ingesteld.
- Plus 8 andere bijzonderheden voor wonderkoken.

Stelt U voor zelf een gloednieuwe McClary IJskast of Fornuis te bezitten — met al de nieuwste snufjes die U zich bedenken kunt — met enorme besparing! Dat is mogelijk.... door nu te kopen in de McClary Uitverkoop over geheel Canada! Uw winkelier heeft extra speciale aanbiedingen in de volledige serie van McClary modellen, die allen gegarandeerd worden door Canada's meest ervaren apparaten-fabrikant. Loopt nu eens bij hem binnen en U spaart — in de McClary uitverkoop over geheel Canada!

WANNEER U McCLARY KOOPT, DAN KOOPT U HET BESTE

Sedert 1857

EEN ONDERAFDELING VAN GENERAL STEEL WARES LIMITED

Overal gezocht, Bij Slager gekocht!
SLAGER'S
Furniture and Appliances
645 Barton St. East
HAMILTON, ONT.
Phone LI 5-9985

TED DAVY LTD.
APPLIANCES DIVISION
901 Danforth Avenue,
TORONTO, ONTARIO
Tel. HO 1-1192

KOPERS IN EAST TORONTO!
JACK GEORGE'S
Appliance Supermart
1303 Gerrard St. East,
TORONTO, ONT.
Tel. HO 3-1119

CHIANG KAI-SHEK EN FORMOSA

door Dave Valstar

Het besluit van president Eisenhower om het eiland Quemoy tegenover communistisch China te verdedigen wijst erop, dat de Verenigde Staten de agressieve politiek van het communistische blok binnen bepaalde grenzen wil houden. Na de morele en politieke nederlaag in het Midden-Oosten is zulks een verblijdend teken.

Overigens kan men zich afvragen of de Amerikaanse regering er verstandig aan heeft gedaan deze plaats uit te kiezen voor een "showdown" met communistisch China. Verscheidene Amerikaanse correspondenten, onder wie Walter Lipmann, wijzen erop, dat de verdediging van Quemoy niet als een voorwaarde moet worden beschouwd voor het behoud van Formosa, zoals president Eisenhower het heeft voorgesteld. Voornamelijk, omdat communistisch China niet over een Marine beschikt, welke nodig zou zijn om de honderd mijl brede afstand tussen het communistische vasteland en Formosa te overbruggen.

Indien er in deze bewering waarheid schuilt ligt het voor de hand, dat Amerika's politiek ten aanzien van Quemoy veeleer in de lijn ligt van Chiang Kai-Shek's plan het vasteland van China op de communisten te heroveren.

Het is te verstaan, dat velen tegenover dit voornemen gereserveerd staan. Ondanks het feit dat Chiang Kai-Shek aan de zijde van de vrije wereld staat, kan toch niet worden ontkend, dat hij destijds de kans om orde en recht in China te vestigen heeft laten voorbijgaan, een omstandigheid waarvan de communisten profijt hebben getrokken.

De Amerikanen zouden daarom politiek steviger in de schoenen staan indien zij zich zouden bepalen tot de verdediging van Formosa, hetwelk, losgedacht van Chiang's plannen, uit strategisch oogpunt bezien zeer belangrijk is voor de verdediging van de vrije wereld.

Naar het schijnt is ook Foster Dulles verlangend zich te bevrijden van Chiang Kai-Shek's politiek. Anders zou hij niet op een persconferentie hebben laten doorschemeren, dat de Verenigde Staten bereid zijn zich terug te trekken van Quemoy, indien communistisch China wil beloven Formosa met rust te laten.

Naar alle waarschijnlijkheid zal dit wel altijd een wens blijven, omdat communistisch China zich niet de weelde kan veroorloven de idee van Formosa verenigd met China op te geven.

Daarom lopen de Verenigde Staten thans het gevaar ten strijde te trekken voor een ideaal, waarin weinig Chinezen geloven, namelijk een democratisch China onder leiding van de bejaarde Chiang Kai-Shek.

ALBERTA

(Vervolg van pag. 7)

berta en de Yukon zullen profiteren. Dit bericht wijst duidelijk op de immer groeiende belangstelling, die handel en industrie hebben voor Canada's sluimerende Noordelijke gebieden.

Om U na al dit serieuze nieuws wat op te vrolijken, nog een leuk verhaaltje, waarvan ik zelf zeer genoten heb. Het gaat over een beer, en dat is op zichzelf helemaal niet leuk, want we hebben in Alberta de laatste tijd al genoeg ongevallen en narigheid met beren beleefd. Maar dit bruintje kwam er bekaaid af en vluchtte met de staart tussen de benen.

Dit gebeurde dan, toen een oude man, 74 jaar, naar zijn vee ging kijken en ontdekte, dat een reusachtige moeder-beer en twee kleintjes zijn beesten aan het plagen waren. Hij was ongewapend, maar werd zo verschrikkelijk kwaad, dat hij een stuk hout opraapte en haar woedend op het harig hoofd timmerde. De verraste beer nam de kuiten en vluchtte de struiken in en toen dat niet hielp (de achtervolging werd niet gestaakt) klom ze doodsbang in een boom. Deze was echter niet gebouwd op zoveel vracht en viel om, waarbij de oude man met zijn geimproviseerde knots weer enkele fikse slagen uitdeelde. Benauwd klom de beer in een andere boom, wel 12 voet hoog. Slechts eenmaal probeerde ze terug te slaan, maar haar enige beloning was een gebroken voorpoot. Toen haar belager zag, dat Bruintje hoog en droog zat, rende hij naar de farm om iemand te halen met een geweer. Maar de beer had er schoon genoeg van en wachtte niet af, wat er nog meer voor onheil zou komen. Half blind en hinkend op drie poten verdween ze ijlings naar veiliger oorden.

Wat een enige opa, vindt U niet? Dat is tenminste iemand, die nooit verlegen zal zitten om een spannend verhaaltje voor zijn kleinkinderen!

K.L.M. IN HET INTERNATIONALE LUCHTVERKEER

Het Amerikaanse blad Fortune stelde een ranglijst samen van de grote internationale luchtvaartmaatschappijen in hun betekenis voor het internationale verkeer; daarbij werd uitgegaan van het aantal in 1957 gevlogen passagiersmijlen.

Na de Amerikaanse maatschappij Pan American World Airways en de Britse maatschappij British Overseas Airways Corporation (BOAC) kwam de K.L.M. (Royal Dutch Airlines) met een totaal van 1.218 miljoen gevlogen passagiersmijlen op de derde plaats.

Na de K.L.M. kwamen de Franse maatschappij Air France en de Scandinavische maatschappij Scandinavian Airways System (SAS).

CROSSWORD ANSWER

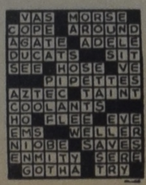

Ingezonden:

IETS BUITENGEWOONS!

Buitengewone dingen vragen buitengewone aandacht!

En zo iets buitengewoons is ongetwijfeld de Ontario Christian School Rally, welke D.V. Zaterdag 18 October a.s. in Toronto gehouden zal worden. Vandaar, dat nu week aan week Uw aandacht voor deze toogdag gevraagd wordt.

Waarin zit 'm nu dat buitengewone?

Is het omdat daar twee prominente sprekers zullen zijn? Ongetwijfeld ja! Wie zal dit ontkennen? Een ieder die Rev. William Kok wel eens gehoord heeft, zal ook wel weten dat dit een persoonlijkheid is, die warmte en gloed weet te brengen in hetgeen hij betoogt; terwijl de faam van Prof. Dr. Dooyeweerd hem al voorafgaat vanwege de vele lezingen en redevoeringen, die hij reeds in de States en Canada gehouden heeft. Een geleerd man, een wijsgeer, maar vooral een voorvechter voor het Calvinisme als levens- en wereldbeschouwing.

Is het misschien ook omdat deze toogdag mogelijk geworden is, doordat hier drie organisaties samenwerken, die elk een eigen taak en terrein hebben, nml. lager-, middelbaar- en hogeronderwijs; maar die alle beogen om t.a.v. deze zaak van het onderwijs het evangelie van Jesus Christus en Die gekruist, de allesbeheersende plaats te laten innemen? Ongetwijfeld, ook dit is buitengewoon, een zegen van onze God. Samenwerking geeft begrip voor elkaar en eendracht maakt macht!

Maar het buitengewone van deze meeting is toch vooral, dat deze samenkomst bedoeld is als een toogdag of als U dit zo wilt noemen, een massavergadering" van onze Calvinisten in Oost-Canada. O, zeer zeker, een massavergadering brengt gevaren mee. Daar kan aan massasuggestie en aan grootheidswaanzin gedaan worden. Een massavergadering kan een groot stuk wereldgelijkvormigheid zijn! Laat ons maar bidden, dat het dit niet wordt!

Maar zo'n toogdag kan toch ook een gave Gods zijn. Als we daar elkaar mogen versterken in onze heilige idealen, als we daar de lof Gods zingen, als we daar onze Calvinistische immigrantentaak t.a.v. van Canada beter leren verstaan, als we daar met blijde bezorgdheid onze roeping t.a.v. onze jeugd hier in Canada bespreken; dan kan zo'n "rally" de broederband versterken, ons enthousiasme verlevendigen en ons met meer bezieling naar huis doen gaan, om met meerdere ijver ons aan onze taak in eigen omgeving te wijden! Dan brengt zo'n toogdag ons niet tot grootheidswaanzin, maar tot ootmoedigheid, dat de Here onze bescheiden krachten voor zo'n grootse taak in dit grote land wil gebruiken.

Broeders en zusters, jeugd en ouderen, houdt 18 October vrij om naar Toronto te gaan!

Organiseer groepen, huur autobussen, laadt Uw "cars" vol, zodat de 900 personen, die (als het moet) er in de ruime Second Church geborgen kunnen worden, er ook zijn! Geve de Here ons uren van rijke bezieling!

Casper C. Vanderiet.

GEBRUIK AANGENAAM SMAKEND

BROMO-SELTZER

Goed NIEUWS uit Nederland:

u kunt weer breien met Neveda wol

'n klasse apart!

Nu kunt u in Canada weer de beroemde Nederlandse wol kopen... Neveda wol, die u nog zo goed kent van vroeger. Een pracht kwaliteit voor elk doel en de... allerlaatste modetinten!

SIRENE wereldbekende sportwol in een enorm kleurenassortiment. Motecht!

ACACIA soepele babywol, Shetland type. Krimpvrij!

NEVEDA BABY breiklaar en hygiënisch verpakt in plastic zak met patentsluiting. Merino kwaliteit, krimpvrij (50 gram).

NEVEDA SOCKY 5x sterker, zuiver wol met Nylon versponnen. Krimpvrij, vervilt niet.

CARLINA moderne dikke wol, ideaal voor truien, vesten, pullovers.

SPARTA NYLON ijzersterke sokkenwol met Nylon.

TOLEDO zachte, warme, sterke jaeger wol. Krimpvrij.

Alle Neveda wol is was- en kleurecht en extra uitgesponnen, dus... méér meters per knot!

Alleen Neveda wol heeft de beroemde Neveda Twist Balance, waardoor elk breiwerk mooier wordt, minder slijt, beter model houdt en niet vervilt, zelfs na vaak wassen!

*

Neveda Breipatronen verkrijgbaar in natuurgetrouwe kleuren.

Brei mooier met

Neveda

HANDBREIWOL

'n klasse apart!

ALLE INLICHTINGEN:

JAN KOK - 5250 YONGE STREET, WILLOWDALE, ONT.

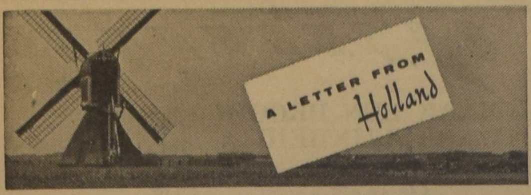

door Mevr. Jacoba M. De Groot-Vreugdenhil

De derde dinsdag in september, onze traditionele Prinsjesdag, viel dit jaar bijna zo vroeg als het kon: 16 september. Het was een van de weinige regendagen, die we in deze mooie septembermaand hebben gehad, maar het schouwspel van de koningin, uitrijdend in de Gouden Koets om de verenigde zitting van de Staten-Generaal te openen, blijft toch altijd indrukwekkend. De prinsessen Beatrix en Irene kwamen met de Koningin en de Prins mee en vormden een charmante toevoeging aan de stoet. 's Middags reed heel het koninklijk gezin in open calèches uit: de al even traditionele rijtoer door Den Haag. Het liep weer niet zonder flinke regenbui af, maar er werd doorgereden. Haastig toeschietende lakeien beschermden het vorstelijk gezelschap met paraplu's, en onder hùn paraplu's en regenkapjes juichten de toeschouwers en toeschouwsters, die al uren te voren een plaatsje langs de route hadden gezocht.

De troonrede, die door koningin Juliana in de Ridderzaal werd voorgelezen, kon volgens onze krant in drie woorden worden samengevat: optimisme ondanks tegenslagen. Optimisme. Want: het verstoorde evenwicht in onze nationale economie kon in belangrijke mate worden hersteld. Onze goud- en deviezenreserves hebben een welkome versteviging ondergaan. De kosten van het levensonderhoud zijn **niet** gestegen. De omvang van de werkloosheid is niet alarmerend en de stijging is tot staan gekomen. Tegenslagen. Want: Indonesië verzaakte de plichten die het op zich had genomen. Door het instorten van de zuivelmarkt gaat de melk ons een bedrag van f 467 miljoen gulden kosten. Al met al zijn de uitgaven hoger dan ooit en er is een begrotingstekort van 1.5 miljard gulden. Er zal een lening worden uitgeschreven voor f 800 miljoen.

In de troonrede kwam de zinsnede voor, dat belangrijke subsidies, als die op de zuivel en de huren, al te zeer op de begroting drukken en dat over een beperking van deze subsidies het advies zal

Over de troonrede en het novitiaat, over emigratie en repatriëring

worden gevraagd van de Sociaal Economische Raad. De kritiek op de troonrede, die van verschillende kanten is losgekomen, richt zich speciaal tegen deze aankondiging.

De Sociaal Economische Raad is het toporgaan van ons georganiseerde bedrijfsleven. Daarin zijn dus behalve de werkgeversorganisaties ook die van de werknemers vertegenwoordigd: de vakverbonden. Nu heeft men vanwege het socialistische vakverbond al bij voorbaat voor de radio gezegd, dat er van verlaging van deze subsidies geen sprake kan zijn, wanneer daarvoor geen compensatie wordt gegeven. Op het advies van de S.E.R. is dus vooruit gelopen en het overleg binnen dit orgaan heeft feitelijk geen zin meer. Ook de Katholieke en de Christelijke vakverbonden hebben kritiek op de troonrede doen horen: een fantasieloos stuk, dat elke visie op de naaste toekomst mist.

☆

Een ander evenement, dat iedere septembermaand terugkomt, is het novitiaat van de diverse studentencorpora. Het aantal studenten aan de Nederlandse universiteiten neemt van jaar tot jaar toe en een groot deel van die leergierige jongelieden wenst zich aan te sluiten bij een studentencorps. Om als lid in aanmerking te kunnen komen moeten zij echter eerst een zogenaamde 'ontgroeningstijd' doormaken (novitiaat). Dat wil zeggen, dat de oudere studenten hen een paar weken tot een goed student(e) proberen op te voeden, en zij doen dat op hùn manier, die wel eens hardhandig kan uitvallen. In alle universiteitssteden kan men de 'groenen' zien rondlopen, jongens met kaalgeknipte hoofden en meisjes met groene strikken in hun haar, bezig de zonderlinge opdrachten uit te voeren, die de oudere-jaarsstudenten hun geven. Al jaren lang waren er bij het publiek aanmerkingen op en klachten over de manier, waarop het ontgroenen gebeurt. Dit jaar werd die kritiek door sommige professoren gedeeld.

De senaat der Vrije Universiteit te Amsterdam heeft besloten 'wegens verschillende niet te loochenen laakbare handelingen in de groentijd, waarover hij diep geschokt is, de senaat en de novitiaatscommissie van het studentencorps te berispen en een maand te schorsen.' In een brief aan de studenten spreken de professoren de verwachting uit, 'dat de ernstige overweging van hun besluit de weg zal banen tot het wegnemen van wat aan de waarachtige christelijke geest in het studentenleven in de weg staat.'

☆

Honderdduizend emigranten zijn na de oorlog uit Nederland naar Australië vertrokken. Mevrouw Zevenbergen—Wagenaar uit Abbenbroek was degene, die de honderdduizend vol maakt. Daarom werd er voor haar een speciale receptie georganiseerd aan boord van de 'Johan van Oldenbarneveldt', op welk schip zij met haar gezin de overtocht maakt. Minister Suurhof en de Australische ambassadeur kwamen haar persoonlijk uitgeleide doen. Haar man heeft in het nieuwe land al een betrekking gekregen en het schijnt, dat nog een paar andere verrassingen daar op hen wachten. 'Mevrouw honderdduizend' vond dat allemaal heel prettig, maar, zei ze, wij blijven gewone emigranten, die het afscheid van onze ouders zwaar zullen voelen en die tijd nodig zullen hebben om in het nieuwe vaderland thuis te raken.

Honderdduizend emigranten sinds de oorlog uit Nederland naar Australië. En hoeveel naar Canada? Dat zou ik op het ogenblik niet kunnen zeggen. Maar wij hebben deze week weer eens gemerkt, dat de Canadese emigranten hun oude vaderland nog niet zijn vergeten. De Canadese ambassadeur, Th. A. Stone, heeft koningin Juliana een zending kleurig fruit en kostelijke groente aangeboden. Zij was bedoeld als geschenk van de vele Nederlandse emigranten, die in Ontario wonen.

Honderdduizend emigranten in dertien jaar uit Nederland naar Australië. 37000 repatrianten in driekwart-jaar uit Indonesië naar Nederland. Zij hebben allen een onderdak gevonden, al is het vaak nog van tijdelijke aard. Velen zijn er gelukkig in geslaagd ook werk te vinden. Als door een wonder — Gode zij dank — is alles in orde gekomen. Dat heeft Minister Klompé, ter gelegenheid van de aankomst van het laatste schip in het repatriëringsschema, voor de radio gezegd.

En nu nog wat **Kort Nieuws:**

Als gevolg van de invoering van de maximum-snelheid binnen de bebouwde kom is het aantal verkeersongevallen belangrijk afgenomen. Het dodencijfer door verkeersongevallen daalde met niet minder dan 33.6 %.

Er is een uniforme regeling getroffen voor de inschrijving van woningzoekenden, waarbij alle echtparen zonder uitzondering kunnen worden ingeschreven; met de wachttijd zal worden rekening gehouden, ook als die in een andere gemeente is doorgebracht. Hiermee heeft Minister Klompé een oorzaak van veel onnodige ergernis en bitterheid weggenomen.

Koningin Juliana en Prins Bernhard hebben in de afgelopen week hun jaarlijkste bezoek gebracht aan Amsterdam.

FIVE ROSES BLOEM

Geliefde Canadese Recepten

ENGELSE "SALLY LUNN"

2 kop Five Roses Patent Bloem
1 theelepel zout
1 eetlepel suiker
4 theelepels bakpoeder
1 kop melk
4 eetlepels boter
3 eieren (wit gescheiden)

Zeeft de droge ingredienten drie maal. Wrijft de boter er doorheen, met de toppen der vingers of met botermenger. Klopt de eidooiers grondig, voegt melk er aan toe en roert de droge ingredienten er door heen. Vouwt de stijfgeklopte eiwitten er door heen. Doet het geheel in een beboterd muffin-bakblik. Bakt 30 minuten op een temperatuur van 400 F.

(FAAIV ROZES)

FIVE ROSES

Canada's meest gerespecteerde naam op bakgebied

College-ervaringen

BESTE KOEN

Mijn belofte om iets over het studentenleven op Calvin College te schrijven ga ik nu vervullen. Het is hier vandaag erg regenachtig en geen weer om zonder jas naar buiten te gaan. De meeste studenten zijn dan ook in de Commous (soos) of in de bibliotheek, de eersten om koffie te drinken en te bomen, de laatsten om wijsheid te diepen uit de stoffige, lijvige woordenboeken of encyclopedieën. Natuurlijk is er ook een groot gedeelte van de studenten in hun klassen. Ik zit deze brief te schrijven in de bibliotheek tussen twee lesuren in. Je bent zeker wel benieuwd hoe de eerste week verlopen is? Nadat ik afscheid genomen had van je in Canada ging het regelrecht naar Sarnia, waar ik een student-permit kreeg om in the United States te verblijven. Je had me bang gemaakt dat ik een X Ray en een bloedtest moest hebben, maar dat is schijnbaar niet nodig voor Canadezen. Tijdens de rit over de Blue Water Bridge kon ik echt voelen dat ik al Canadees was. Een vreemd gevoel kroop langs mijn hart en maag en van Sarnia tot Grand Rapids vergeleek ik steeds alles met Canada. Dt gedeelte van de U.S. is niet bepaald veel rijker dan Canada. Grand Rapids is een schone nette onderhouden stad. Het is iets groter dan Hamilton.

Calvin College staat in een mooie buurt, waar de straten breed en met bomen beplant zijn. De mensen in deze buurt houden hun gras helder groen en kort geknipt. Voor wandelaars zijn brede sidewalks aangelegd. In het eerste gedeelte van de week worden alle "freshmen" (eerste jaars studenten) in oriëntatiegroepen rond geleid door de verschillende gebouwen en op de hoogte gesteld met de gang van zaken. Woensdag 10 Sept. was inschrijvingsdag voor de "fresmen". Een hele consternatie!

Dat was echt iets voor jou, Koen! Van de ene tafel naar de andere, van boven naar beneden, van het ene lokaal in het andere en maar in de rij staan, papieren invullen, roosters uitzoeken, handtekeningen zetten, en aan het eindpunt je zuur verdiende dollars betalen. Om tien uur ging ik naar binnen en om half één was ik weer buiten. Mijn studieboeken kosten $35.00 voor het eerste semester. Donderdag kon ik nog weer even rondkijken, maar Vrijdag begon het dan ernst te worden. Alle klassen kwamen deze dag gedurende tien minuten bij elkaar om te zien of alles klopte in de administratie. Je begrijpt er komt heel wat kijken om over de 1800 studenten te registreren. De meeste leraren lieten het bij een roll-call, maar Prof. Van Til zegt dat een goed begin, het halve werk is en begint meteen om bijna de helft van al het werk op te geven in de Bijbel. We zijn hier op een Christelijke school en dat wordt niet onder stoelen of banken geschoven. Om 9 uur 's morgens werd het academisch schooljaar geopend in de First Protestant Reformed Church. Nadat wij, de studenten, zich opgepropt hadden in de kerk kwam de academische staf twee aan twee binnen gehuld in zwarte toga's met kleurige cape's, gedekt met de traditionele hoofddeksels waaraan gouden, zilveren, of zwarte kwasten bengelden. Een indrukwekkende processie. De President van Calvin College, Dr. Spoelhof, sprak ons toe met woorden: "Redeem the Time". Gebruik de tijd nuttig die ons door God is toegemeten.

In een dergelijke omgeving voel je je direct thuis, dat zal je direct met me eens zijn. Je zult dat zelf wel ondervinden als je hier komt volgend jaar. Ik zal je op de hoogte houden. So long!

FRESHMAN

Zo branden Ritmeesters

Ritmeesters zijn ook in Canada de meest gerookte Nederlandse sigaren

Alleen de fijne aroma,
het lange rookgenot
en . . . de populaire prijzen
hebben dit mogelijk gemaakt.

Onder andere verkrijgbaar in:

CAPO SIGAREN,	in doosjes	van	10	stuks	$ 1.00
HALF CORONA	„ „	„	5	„	$ 0.55
CHIC „	„ „	„	10	„	$ 1.25
PARMANT „	„ „	„	10	„	$ 1.50
IDEAL „	„ „	„	10	„	$ 2.00

DIVERSE ANDERE SOORTEN

Houdt U van een senoritas?

SALUTO,	doosje	van	10	stuks	$ 0.50
REGIO,	„	„	10	„	$ 0.90
PIKEUR	blikje	„	20	„	$ 1.75

VAN'S IMPORTING LIMITED

Importeur van Ritmeester Sigaren en Douwe Egberts tabakssoorten

Box 314 Hamilton, Ont. Phone JA 8-3769

Where Pines and Maples grow . . .

Dit voorjaar was Canada House in New York ook al in het nieuws. De (nieuwe) regering Diefenbaker had er maar weinig oren naar, de officiële regeringskantoren van Canada in New York (consulaat etc.) samen te brengen in dit gebouw, dat op initiatief van de voormalige Canadese consul-generaal Lawson was gebouwd. Hoewel de opzet was, dat dit gebouw als een soort Canadese "toren van Babel" zou dienen voor de vele Canadezen, die zich in de Amerikaanse wereldstad gevestigd hadden en bovendien een voortdurende herinnering voor alle New Yorkers, dat hun Noordelijke buur Canada nog zo minnetjes niet is, moest er toch nog een aanzienlijke som Amerikaans geld aan te pas komen, om het gebouw, dat 26 verdiepingen heeft, te financieren. En dat was vooral de reden van het gebrek aan enthousiasme bij Diefenbaker. Maar toen de Amerikaanse geldschieter naar Ottawa was gekomen en beloofd had, dat hij bereid was, zonder extra kosten zijn aandeel aan Canadezen over te doen, was deze moeilijkheid opgelost.

De eerste verdiepingen van het prachtige gebouw zijn thans in gebruik genomen en U kunt er vinden de kantoren van o.a. Trans Canada Air-Lines, Southern Canada Power, Abitibi Pulp and Paper en Great Canada Oil Sands. Een eventueel exploitatieoverschot dat naar men aanneemt wel een millioen dollar per jaar kan zijn, zal aan een Canadese instelling van weldadigheid of onderwijs ten goede komen.

De gestolen Holsteins

En hebben we allemaal gesmuld van het verhaal van de gestolen Holsteins? Het had werkelijk een "happy end".

De laatste tijd werd er nogal eens vee gestolen in de buurt van Hamilton. Maar nu moet U niet denken, dat daar ook maar iets romantisch of avontuurlijks aan was. Het waren niet de veediefstallen, bedreven door benden bandieten, die de cowboys de gelegenheid gaven, hun bedrevenheid met lasso en pistool te vertonen. Het waren van die akelige, geniepige dieverijtjes van af en toe een enkele koe, die op een stil plekje afgemaakt en geslacht werd, waarna de dieven zich met het vlees uit de voeten maakten. Niks an.

Maar toen op een morgen achter in September Wiebe De Boer en zijn zoon Norman hun ogen verhieven over de trotse De Boer Haven Farm te Alberton, zagen ze een verlaten weide, waar de avond van tevoren nog elf jonge stamboek Holsteins in alle rust lagen te herkauwen. Hier was op grote schaal gestolen, dat stond wel vast. Direct werd alarm geslagen en de politie hielp de boeren zoeken. Een alarmerend bericht verscheen in de Hamilton Spectator, maar de volgende dag was het zaakje al uitgebloed. De koeien waren uit de weide gebroken en werden allen ongedeerd teruggevonden in een veld bij Middleport. Voor de familie De Boer waren het toch een paar benauwde dagen.

Sport op Zondag

Vorig jaar waren het Vancouver en Toronto, nu is het Hamilton, waar in het stadsbestuur gestreden wordt voor en tegen sport op Zondag. Sommige bestuurders zijn diep bewogen met het lot van de bevolking in het grootste deel van stad, waar Zondagssport verboden is, terwijl in een klein gedeelte (Hamilton Beach) dat enige jaren geleden door de stad geannexeerd was, sport op Zondag wel is toegestaan. Burgemeester Lloyd Jackson is een tegenstander van Zondagssport. Er is sprake van dat men de bevolking over deze kwestie wil laten stemmen. Dat zou voor de stemgerechtigde lezers onder ons weer een gelegenheid zijn, om actief en constructief deel te nemen aan het politieke leven.

Ad. O.

FIAT STUDEBAKER

Nieuwe modellen
GEBRUIKTE AUTO'S

EAST END SALES & SERVICE

JOHN ZIJLSTRA, Eig.

ALLE REPARATIES

TEL. 3-0240
" 3-0241

ST. THOMAS, ONT.

Verkrijgbaar bij:
VANDERIET'S BOOKSTORE

Kuyper - Geloof en Wereldbeeld $ 5.85
Ware Christelijke Belijdenis $ 3.30
(zie recensies vorige week)
en elk ander boek
NEDERLANDS en ENGELS.
Schrijf naar ons adres:
215 Main St. N., Toronto 15
Tel. CH 1-3308

MAAK EEN DROOM WERKELIJKHEID !

De wondervolle droom van Kerstmis in Holland .... in het moederland, met familie en vrienden!

Het is zo gemakkelijk! U betaalt slechts $ 82.00 down voor een Star Rest Economy retourbiljet voor twee personen, van Montreal naar Amsterdam — en met de KLM's voordelige "Fly Now — Pay Later" plan kunt U de rest in gemakkelijke maandelijkse betalingen voldoen. En Uw biljet naar Amsterdam geeft U tevens recht op een bezoek aan Brussel en Parijs — zonder extra kosten.

Heeft U geen tijd om dit jaar zelf te gaan — breng dan de familie over voor een bezoek aan U.
Ook voor hun reis kan alles van hier uit geregeld worden.

Droom niet langer — maak dit jaar een jaar van familie weerzien.

Bezoek Uw reisbureau nog vandaag! Vraag inlichtingen over KLM's speciale Kerstvluchten of schrijf de KLM -

MONTREAL, International Aviation Bldg. - TORONTO, 88 King St. West - OTTAWA, QUEBEC, WINNIPEG, CALGARY.

KLM ROYAL DUTCH AIRLINES

Uw K.L.M.-vertegenwoordiger
is ADRIAAN LIMBERTIE van
DONWAY TRAVEL AGENCIES
Don Mills Shopping Centre, Don Mills (Toronto) - HI 4-8467

Reisbureau
Wij verzorgen Uw reis per Schip, Vliegtuig, Bus en Trein.

Verzekeringen
Wij sluiten voorts alle soorten verzekeringen af: Auto, Brand, Levens, Ziekte, Gezinsbescherming, Inbraak, etc.

Bel of schrijf ons voor ervaren en betrouwbare service.
Vraag naar Mejuffrouw v. d. SPEK voor reisinformaties.
O. K. JOHNSON & CO., LIMITED
697 Bay Street - TORONTO 2, Ont. - Tel. EM 6-9488

Tientallen gezinnen hebben reeds geprofiteerd van onze

Verhuizings-Sale

Wij zijn in tijdnood — dit is Uw voordeel

THANS PRIJZEN ALS NOOIT TEVOREN

bij

SLAGER'S

Furniture and Appliances Ltd.

Momenteel nog: 645 Barton Street East, Hamilton

Nieuw Adres: 581 Upper James St. (Highway 6), Hamilton

HEINTZMAN

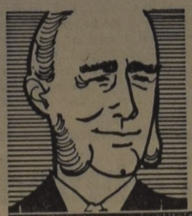

— de betovering van een naam!

Heintzman is Canada's toonaangevende fabrikant van kwaliteitspiano's. De maatschappij begon bijna 100 jaar geleden, toen de oprichter — Theodore Heintzman, een meester piano-bouwer uit B rlijn, verhuisde naar Toronto. Met zijn eerste piano bouwde hij een traditie op van kennis en vakmanschap, die zich heeft voortgezet tot op de huidige dag.

WIST U . . . ?

Dat Heintzman piano's gebruikt werden door zulke beroemde sterren uit het verleden als Enrico Caruso en Luisa Tetrassini?

Dat Heintzman piano's door vele beroemde musici en muziek-academies worden gebruikt?

Dat Heintzman piano's bijna uitsluitend gebruikt worden in omproepstations door geheel Canada?

Dat U een alombekende Heintzman piano kunt bezitten ... in Uw eigen huis hebben zodra U ertoe besluit ... op gemakkelijke betalingsvoorwaarden.

HEINTZMAN
toonaangevend op muziekgebied voor Canadezen

HEINTZMAN & Co. Ltd.
195 Yonge Street, Toronto, Ontario.

Gelieve mij gratis de in kleuren geïllustreerde piano catalogus te zenden, evenals het adres van de dichtstbijzijnde Heintzman muziekwinkel of vertegenwoordiger.

NAAM ______
ADRES ______
PLAATS ______ PROVINCIE ______
DU-2

• Vader,
• Moeder,
• en al de kinderen
IN ÉÉN FAMILIEPOLIS

JA, DAT KAN BIJ DE
Commercial Life

VOOR VADER: EEN LEVENSVERZEKERING VAN $ 5,000.00
VOOR MOEDER: EEN LEVENSVERZEKERING VAN $ 1,000.00
VOOR DE KINDEREN: TOT 21 JAAR EEN TIJDELIJKE VERZEKERING VOOR ELK KIND VAN $ 1,000.00.

Laat U eens volledig inlichten door een onzer agenten.

VERZOEKE INLICHTINGEN TE ZENDEN AAN:
NAAM: ......
ADRES: ......

HOOFDKANTOOR:
1303 Yonge Street
Toronto 7
Telef.: WA 5-4144

KANTOREN in:
Hamilton
Kingston
Kitchener
London
Ottawa
Sudbury
Edmonton
Calgary
Vancouver

★

Commercial Life
behorend tot
THE NETHERLANDS INSURANCE GROUP

Kerknieuws

CHR. REF. CHURCH

Beroepen te Vancouver, B.C. (Bethel) Rev. R. Groeneboer te Acton, Ont.

Tweetal te Dunnville en York, (Ont.) Rev. G. J. Hoytema te Clinton, (Ont.) en Rev. Dr. G. J. Spykman te Blenheim, (Ont.).

REV. VAN DER ZIEL 25 JAAR PREDIKANT

Rev. G. J. Van der Ziel te Saskatoon, Chr. Ref. Home Missionary voor Saskatchewan viert dezer dagen zijn zilveren ambtsjubileum. Rev. Van der Ziel werd in 1933 pred. te Mountain Lake, Minn. In 1938 vertrok hij naar Rock Rapids, Iowa in 1943 naar Purewater S. Dak. In 1947 kwam hij te Chatham, Ont. In deze jaren ontwikkelde deze gemeente door emigranten overkomst in die mate dat er naast de grote gemeente Chatham drie gemeenten in de nabije omgeving gesticht werden n.l. Wallaceburg, Dresden en Blenheim. In 1953 werd Rev. Van der Ziel beroepen als Home Missionaris voor Saskachewan waar hij de zorg heeft voor de gemeenten Saskatoon en Regina plus de verstrooiden in de provincie.

FREE CHR. REF. CHURCH

Beroepen te Edmonton en Red Deer, Alta (gezamelijk) Ds. C. v. d. Weele, Chr. Ger. Predikant te Leiden, Nederland.

AFSCHEID DS. GEELS

Ds. J. P. Geels nam op 28 September afscheid van de Free Chr. Ref. Church van Red Deer, die hij ongeveer zes maanden lang als gastpredikant diende.

Het scheiden deed pijn, want in deze korte tijd zijn banden gegroeid, die niet licht te verbreken zijn. Hoe duidelijk bleek dat, toen voor deze laatste Zondag er kerkgangers waren, die 250 miles gereisd hadden, om nog eenmaal de diensten te kunnen bijwonen.

De scheidende predikant bediende het Woord uit Joh. 17:9a en 15: "Ik bid voor hen. Ik bid niet, dat Gij hen uit de wereld wegneemt, maar dat Gij hen bewaart van den booze." Het was een troostrijke boodschap, die dit Godswoord ons bracht.

Na de Dienst des Woords werd Ds. Geels toegesproken door een der ouderlingen, die hem namens gemeente en kerkeraad hartelijk dankte voor de overgave, waarmee hij zijn werk deed, en hem — op weg naar huis en straks weer in eigen gemeente — Gods zegen toewenste.

Ds. Geels dankte voor de grote en ruime plaats, die hij in Red Deer vond en richtte nog een persoonlijk woord tot de kerkeraad, voordat hij voor de laatste maal de gemeente de zegen oplegde. Nadat nog ieder de vertrekkende predikant de hand had gedrukt, vertrok hij naar Edmonton, waar hij dezelfde avond ook zijn afscheid preekte.

Voor zijn vertrek naar Holland hoopt Ds. Geels een vergadering van de Classis East (Ontario) bij te wonen en in Kerken van zowel de "Free-" als de "Old Christian Reformed Church" in die provincie op te treden. D. V. preekt hij op de laatste Zondag voor zijn vertrek in de Free Reformed Church van Clifton, N.J., om dan op 13 October in New York scheep te gaan voor Rotterdam.

EDSON CULTURELE AVOND

Op 26 September werd een Culturele avond gehouden in de Chr. Ref. Church van Edson, aangeboden door: De Edmonton Musical Cultural Society ten bate van het Chr. onderwijs. Er was een goede, opkomst, het mooie nieuwe en voor dit doel bijzonder geschikte kerkje was bezet, het was er rustig vol.

Belangstelling en waardering werd getoond door stil en rustig genieten.

Mrs. G. de Jong (declamatie) heeft hier iets gegeven wat we maar zelden horen of te zien krijgen.

En wat te zeggen van Miss Diemer?

Ik heb eens een jury op een Chr. zang concours horen zeggen in zijn beoordeling over een koor: En die sopraantjes zijn om te zoenen (muzikaal beoordeeld natuurlijk). Zo is het met deze stem ook; 't lijkt wel of Miss Diemer een vogeltje in haar keel heeft.

De introductie van Ds. Nederlof bij elk der te spelen stukken voor viool orgel en solo gaven ons de indruk dat we een muzikale wereldreis maakten van Scandinavië, Duitsland, Italië tot aan Amerika toe.

Geen wonder dat we een uur en drie kwartier aandachtig geluisterd en genoten hebben. Dr. Eremenko, die met zijn viool en talent ons deze avonden pro deo assisteerde is een bijzonderheid.

(Jammer, dat we van deze medewerker aan de Calgary Toogdag 1958 en van het Edmonton Kwartet en van Harry van der Hoek met zijn muzikale medewerkers in het verslag in Calvinist-Contact van Sept. 19, 1958 niets vernomen hebben, zelfs geen vermelding. Laten we onze talenten hoe klein en gering soms, niet begraven doch er mee woekeren).

Wij kregen de indruk dat deze avond en voor Edson en voor de medewerkers een zeer geslaagde was.

Een Canadese luisteraar zei: "zulke avonden hebben we hier nooit! Een klacht; Ja. Maar ook een waardering.

J. v. d. M.

Lezers schrijven:

Hierbij de cheque voor "Calvinist Contact". We hopen dat u deze in orde moogt ontvangen, want we lezen uw blad steeds met de grootste aandacht, en met veel genoegen. 't Is leerzaam en gezellig, en we willen het dan ook niet graag missen.

Hoogachtend,

S. P. B. te L. (Ont.)

Bijlstra's Lucky Dollar Food Store

162-164 Locke Street, HAMILTON. Open each weekday till 9 p.m.
Free delivery - Phone: JA 9-0054 - JA 2-6472 - NE 4-4963

Fancy Whole Kernel Corn, 14 oz. tin, 2 for 31¢	Libby's Fancy Fruit Cocktail, 15 oz. tin, 2 for 49¢
Quick Quaker Oats, 3 lb. packet 39¢	Solo Margarine, 4 for $1.10
Instant Quaker Oats, 3 lb. packet 39¢	Lucky Dollar Coffee, 1 lb. 69¢
Royal Instant Pudding Smaken: Butterscotch, chocolate, caramel, vanille, banana, coconut, and strawberry, 3 packets for 35¢	2 bottles of Halo Shampoo, from 1.30 for 98¢
	30 pond fijne droge Aardappelen $1.00
	24 Kwatta repen, melk, $ 1.00
	2 pakjes Speculaas, van 60 voor 49¢

FIRST CHR. REF. CHURCH, SARNIA

OCTOBER 24 - Time: 8 p.m.

Dr. H. Evan Runner

PROFESSOR OF PHILOSOPHY AT CALVIN COLLEGE will speak on the theme:

"God's Word and the Life of the Christian"

The church is located at Exmouth and Murphy, just off highway 402

PLAN TO ATTEND!

Sponsored by the Bible Study Group.

ATTENTIE **HOLLANDERS** ATTENTIE

BEZOEKT DE GROTE

TONEELUITVOERING

op 24 OCTOBER 1958

in de

Town Hall Newmarket

door de

Toneelvereniging T.O.G.

Opgevoerd wordt het prachtige toneelspel gebaseerd op historische feiten in de Krimpenerwaard

VERDRONKEN LAND

Aanvang 8 uur - Zaal open 7.30 uur

ENTREE 75 ct. KINDEREN 35 ct.

VOOR ONZE VERENIGINGEN (Boeken van waarde)

S. G. de Graaf - Verbondsgeschiedenis, 2 delen $ 4.90 (per dl.)
Prof. Polman - **Woord en belijdenis**, 2 delen (prachtwerk over onze belijdenis) $ 4.00 (per dl.)
Ds. J. G. Feenstra - Leer en Leven . $ 3.20
Dr. L. Praamsma - Het dwaze Gods . $ 4.00
— De belijdenis in de crisis . . . $ 1.40
P. A. De Rover - De strijdende Kerk, 4 dl. $ 8.00 (prachtwerk over kerkgeschiedenis)
H. J. Hegger - Mijn weg naar het licht $ 2.40
— Moeder ik klaag U aan . . . $ 2.40
W. J. Schnell - 30 jaar in de greep der Jehova Getuigen . . . . $ 2.40
Dr. M. v. Minnen - Gesprekken over het geloof . . . . $ 1.45
Dr. J. C. Gilhuis - Gezicht op de Zending . . . . $ 2.25
Ds. J. Hommes - De vrouw in de Kerk $ 2.40
Ds. H. Veldkamp - Dubieuse posten . $ 2.05
— Kerkgangers . . . . $ 100
— Beslagen Vensters . . . . . . $ 1.45
— De dag van de Zoon des mensen $ 1.20

SPEELMAN'S BOOKHOUSE

WESTON (ONT.) 7 LIPPINCOTT ST. E.

Wij hebben ook Uw keuze

VRAAG ONZE NIEUWE CATALOGUS

Gaat U naar Holland?

Voor al Uw reizen per BOOT of per VLIEGTUIG vraag vrijblijvend advies aan:

C. STEENHOF

43 Crane Ave., Weston, Toronto 15
Telefoon CH 1-0811

DUTCH BOOKSTORE

H. VAN PELT

25 Hiawatha St., - ST. THOMAS

Voor het Hollandse boek zijn wij het

VOORDELIGSTE ADRES

Vraagt onze lijsten!

NOG EEN NIEUWE GRAMOFOONPLAAT:

"GELUIDEN UIT HOLLAND"

Deze langspeelplaat geeft U: Amsterdamse draaiorgelmuziek, verkeerslawaai op de Dam, de klok op het paleis, meester die les geeft in school, de politieagent die iemand een bekeuring geeft, en nog veel meer. Iets bijzonders. Franco toegezonden, na betaling van $ 4.50 aan:

Holland Shopping Centre

1004 Kingsway
NEW WESTMINSTER, B.C.

Tools and Equipment - Rental Service

WEBBING'S HARDWARE DRIVE-IN

282 King Street West, OSHAWA, RA 3-4873

RENTALS INCLUDE SOME OF THE FOLLOWING:
Cement Power Trowel, Motor Chain Saw, Electric Hedge Trimmer, Centrifugal Water Pump, Floorsander, Cement Mixer.
Enquire about our other rentals.

WE ALSO STOCK: Rattan and lawn furniture, housewares, electrical appliances, B-H paints interior and exterior, complete line of tradesman's tools as well as electric wiring supplies for contractors and home builders.

Voor dat U een huis koopt of laat bouwen, Stelt U dan eerst in verbinding met

NIAGARA BUILDERS LTD.

N.H.A. & CUSTOM BUILT HOMES

GENERAL CONTRACTING

Degelijke constructie, prima afwerking door eerste klas vaklui met het beste materiaal beschikbaar. Lage downpayments. Vele verschillende modellen in aanbouw en te bezichtigen.

Inlichtingen bij: **E. Langendoen**

7 Lakeview St. Catharines, Ont. WE 4-1801

IN ANY LANGUAGE...

Welk ander product reinigt, bleekt, ontsmet, verwijdert reuk en vlekken beter dan Javex?

TRANSLATION:

What other product cleans, bleaches, kills germs, deodorizes, and removes stains like Javex?

REGISTERED TRADE MARK

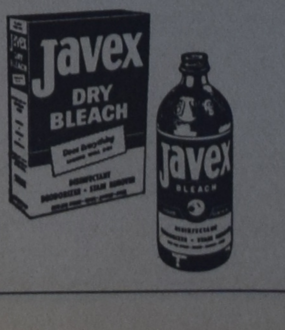

CLASSIFIED ADS

ARE EASY AND NOT EXPENSIVE

Pay your advertisement when you send it in. See our new standard-rates below:

Birth-announcements	$ 2.50
Engagement-announcements . . .	$ 2.50
Marriage and anniversaries . . .	$ 3.50
Notifications of death	$ 3.50

"For Sale" and "Want" advertisements up to 40 words $ 2.00.
For every word more 5 ¢.
For "letters under number" $ 0.50 extra.

Send your payment together with your ad to:

Calvinist-Contact
Box 312, Station B, Hamilton, Ont.

With thanks to God and great joy, we announce the birth of

CLARENCE LOUIS

a brother to John Richard.

Mr. and Mrs. Fred Bouwers.

Sept. 29, 1958.
R.R. 1, Addison, Ont.

Met dank aan God en grote blijdschap geven wij kennis van de geboorte van een welgeschapen dochter en zusje

WILLEMPJE

op 24 September 1958.

Mr. en Mrs. P. v. d. Ploeg.
J. v. d. Ploeg—Chatillon.
Wesly.
Henry.
Haley Station, Ont. R.R. 1.

With gratitude to our Lord we announce the birth of our son

GEORGE RICHARD HAROLD

Mr and Mrs. Gerald Schroor.

Sept. 24, 1958.
630 King Street West,
Oshawa, Ontario.

$ 12,900 FULL PRICE

1¾ acres excellent garden soil. 6 room house, all conveniences, garage, tool shed, large (30' x 30') work shop, chicken house and green house. All year running trout stream through property. Immediate possession. Low downpayment. Private sale. J. Weber, Ringwood, Ont. Phone Stouffville 97907.

Direct gevraagd:

ACTIEVE AGENTEN

voor de verkoop van Baby chicks - started pullets en Broilers over geheel Ontario. Kennis van Engelse taal gewenst. Aanbiedingen aan W. De Haan, Phone 260 J, New Hamburg, Ont.

Beschaafd meisje zoekt

VRIENDIN

in Westen van Toronto. Leeftijd ong. van 25 tot 32 jaar. Brieven onder no. 1146, % Calvinist-Contact, P.O. Box 312, Stat. B, Hamilton, Ont.

Te huur:

3 ROOMS APARTMENT

met veel kasten, dicht bij streetcar-stop, te aanvaarden 11 October. Tel. HO 1-8822 Toronto (na 6 uur p.m.).

HOUSE FOR RENT

in good residential district in Clarkson, Ont.
Call Toronto: Belmont 1-5690 or at lunch time Clarkson: TAylor 2-0662.

---

100 Acre Mixed Dairy and Fruit Farm

8 Kamer huis in goede conditie. Stalen barn, kippenhok, machineschuur. Alle machinerieën zijn bij de farm. 10 Acre bos, 12 acre druiven en nog meer fruit. De rest is hooi- en graanland. Kleigrond. 10 Mile van Hamilton. Vraagprijs is $ 22,000.00, $ 8,000.00 down.

100 Acre Dairy Farm

Goed huis maar niet groot. Barn, kippenhok. 15 Cows. Alle machinerieën. Goed land. Geen melkcontract. 12 mile van de kerk in Jarvis. Vraagprijs $ 21,000, down $ 10,000.

JACK BYLSMA
REAL ESTATE
1607 King St. E., Hamilton, Ont.
Bel L.I. 9-3894

Geref. meisje, weinig in contact komende met jongelui, zoekt langs deze weg

KENNISMAKING

met keurig heer, niet onder 30 jaar. Br. onder no. 1145, % Calvinist-Contact, P.O. Box 312, Stat. B, Hamilton, Ont.

Gevraagd:

$ 8000.00

of minder op 100 acre Highway farm, met dubbele overwaarde; eerste hypotheek. Afbetalingsvoorwaarden nader overeen te komen. Desgewenst geheimhouding verzekerd. 25 mijl West van Toronto. Brieven onder no. 1144, % Calvinist-Contact, P.O. Box 312, Stat. B, Hamilton, Ont.

SJOELBAKKEN

met 20 schijven, 6 ft. lang. Uit voorraad leverbaar. Franco tot het naastbij gelegen station, onder C.O.D. $ 10.— voor Ontario, $ 11.— voor andere provincies. Het vanouds bekende adres J. LYCKLAMA, 898 Appleby Line, Burlington (Ont.), NE-4-4052.

WANTED:

A Girl or Woman

above 20 years of age to help in family. Steady employment for right person. Peter Verkaik, Bradford, Ont. Phone PR 5-2052.

Door omstandigheden zeer billijk te koop:

The Chippawa Jerseyfarm

Omgeving Niagara Falls, 110 acre met inventaris en stamboekvee, 30 stuks waarvan 22 melkkalfkoeien. Zwaar Jersey vee, velen afkomstig uit de beste fokstallen van Ontario. Open melkquota, gem. prijs voor alle melk $ 5.40 p. 100 lbs. Gelegenheid tot bijhuren van 100 acre naast de farm.

De grond is ook geschikt voor tomaten en tuinvruchten. Goed ingerichte veestallen. 10 kamer huis, dubbel bewoonbaar.

Prachtige ligging aan Highway en River aan de rand van de fruitstreek, slechts enkele mijlen van Chr. School, Chr. Ref. en Reformed Churches en town en vele factories. Prijs $ 29,000.—, rond $ 12,000.— down. Hoger downpayment maakt farmprijs lager.

C. VERBURG
R.R. 1 FENWICK, ONT.

Dames . . . Attentie . . .

Modeblad Marion voor **$ 1.30** p. jr. Maandblad voor Handwerken voor **$ 2.10** per jaar. Knutselblad Na Vijven voor **$ 1.40** per jaar.

Zend even het abonnementsgeld met Uw adres en U bent abonnee. (Checques 15 ¢ extra).

ESKA — POSTBOX 214 — STATION D - HAMILTON, ONT.

De Avondcursussen

zijn weer begonnen.
KOOPT NU

KRAMER'S WOORDENBOEK

Engels-Nederlands, Nederlands-Engels.
Prijs in linnen band $ 4.00.

Guardian Publishing Comp. Ltd.
Box 34, Station B, Hamilton, Ont.

Uitgebreide Selectie van 1ste klas Auto's tegen redelijke prijs!!

MINIMUM DOWNPAYMENT $ 25.—
'55 Chevrolet, coupe, 22000 mijl, 1e eigenaar, $ 41.— per maand.
'54 Chevrolet, bel air, hard top, automatisch turnsignals, radio, gegarandeerd, $ 39.— per maand.
'53 Meteor, hard top, coupe, witte banden, enz.; jarenlang rijden zonder reparaties, $ 37.— per maand.
'53 Chevrolet, 2 deurs, radio, turnsignals, nieuwe banden, in zeldzaam goede conditie, speciaal aanbod, zonder downpayment, $ 41.— per maand.
'51 Ford Prefect, slechts $ 150.—.

Garantie op iedere wagen door expert monteurs!

G. JONKHEID
RU 1-0318 WEST TORONTO
J. HOGEWEG
LE 5-6232 CENTRAL TORONTO
UW NEDERLANDSE DEALERS VOOR CANADA

---

150 Acres Clay Loam Farm

Located near Clinton, close to Chr. Ref. Church. School across the road. The district is famous for its rich soil and wealthy farm owners. This is a fertile, productive farm, perfect tiled. The buildings are outstanding in every way. 6 bedroom brick home, steam heated. New roof on house. Steel roofs on barns. Water bowls, pressure system. 2 garages. Silo. Fences are good. Price $ 20,000.—. Mortgage can be arranged.

John Bosveld
REALTOR
GODERICH, ONT., 40 Wellesley St.
Phone 1108
Salesman: Joseph McConnell, Seaforth. Ph. 266.

WEDERVERKOPERS

Het beste en goedkoopste adres voor **ROOKVLEES**, aan een stuk of gesneden, voor **BOTERHAMWORST**, aan stuk of gesneden, voor **GEKOOKTE WORST**, aan stuk of gesneden, **PLOCKWORST** en **SNIJWORST, Saucise de Boulogne**, enz. is

HOPMANS MEAT MARKET
5 Emma St. Tel. El 2-0740
Chatham, Ontario

Gaat U naar Holland?

Reis per Holland-Amerika Lijn
Famous for Service
J. VANDER VLIET
304 Dundas St. W. - Telef. 4641
TRENTON, ONT.

---

kan u uitstekende diensten bewijzen als schakel tussen u en uw Nederlandse relaties. Onze passagiersdienst onderhouden met een steeds groeiende vloot van snelvarende, moderne motorschepen, biedt wekelijks aan een beperkt aantal passagiers de mogelijkheid van een comfortable en voordelige overtocht Montreal—Rotterdam v.v.

Ons vlaggeschip, het M.S. "Prins Willem van Oranje" neemt in deze dienst een aparte plaats in: een reis Canada—Nederland met dit snelle schip betekent voor max. 60 passagiers 7½ dag doorbrengen in een ideale sfeer, waartoe de geriefelijke accomodatie, de opvallend goede keuken en service en de ruime gelegenheid tot ontspanning het hunne bijdragen.

Voor hen die goederen naar Nederland te vervoeren hebben of zendingen uit Europa ontvangen, bieden wij naast onze Montreal-dienst gedurende het zomerseizoen wekelijks rechtstreekse afvaarten van en naar de havens TORONTO en HAMILTON. Verscheping over deze havens kan een aanzienlijke kostenbesparing voor u betekenen.

Voor passagetarieven en inlichtingen kunt u zich wenden tot de Oranje Lijn, Westplein 11, Rotterdam en onze agenten te MONTREAL, CANADIAN OVERSEAS SHIPPING (1956) LIMITED, 410 St. Nicholas Street, Montreal, Tel. PL-1292, met welke firma u desgewenst in het Nederlands kunt corresponderen, terwijl ook onze onderstaande agentschappen, waar eveneens Nederlands wordt gesproken, u op verzoek gaarne van advies zullen dienen:

GREAT LAKES OVERSEAS (CANADA) LTD.
159 Bay Street
Toronto - Phone EM 8-4635

GREAT LAKES OVERSEAS (CANADA) LTD.
Royal Bank Building
32 James St. S. - Hamilton, Ont.
Phone JAckson 8-7975

Mr. M. FAASSE
1087 London Road, Sarnia, Ont.
Phone DI 4-6454

Uw ORANJELIJN-vertegenwoordiger is ADRIAAN LIMBERTIE van

DONWAY TRAVEL AGENCIES

Don Mills Shopping Centre, Don Mills (Toronto) - HI 4-8467

Geschenk Pakketten naar Nederland

Wij zenden nog 5 pond eerste klas Koffie voor U naar een adres in Nederland voor $ 6.00.
Vraag onze catalogus aan voor andere geschenk paketten.

VANDERVEEN'S IMPORTING CO.
1505 Grandville Ave.
GRAND RAPIDS — MICHIGAN

SNIJBOONMOLENS
franco naar Canada, slechts $ 3.75

ZOEKT U EEN FARM?

In omgeving PETERBOROUGH, Ont. zijn geregeld farms te koop van diverse grootte en soms met aantrekkelijke downpayments.

De Immigratie-Commissie van de Chr. Ref. Church wil U graag inlichtingen verstrekken.

Schrijf naar: H. KLOOSTERMAN, 57 Olive St., Peterborough, Ont. Phone RIverside 56459.

Gaat U verhuizen?

dan naar:

VAN'S MOVING & CARTAGE
(eigenaar J. Vander Wal)

Speciaal ingericht voor het vervoer van Emigratiekisten. Verder: Van, Stake, Dump en Platformtrucks.

RO 2-7445
44 GLENWOOD AVE., TORONTO

---

6 ACRE FRUITFARM

3 acres beplant met perziken, appelen en peren, 3 acres open land, zeer geschikt voor broeikassen. Prima drie-slaapkamer huis met badkamer, centraal verwarmd met nieuw gas-furnace. Garage, barn, kippenschuur, implements. Gelegen aan de rand van St. Catharines, voorzien van city-water. Slechts $ 16,000.—. Hypotheek beschikbaar.

100 ACRE DAIRY-FARM, met melkcontract.
15 melkkoeien en drie heiffers. Holstein. Prima stenen huis, geschikt voor twee gezinnen. Barn met stalling voor 24 koeien. Goede bijgebouwen en prima implements. Slechts drie mijl van de stad aan geasfalteerde weg. Prijs $ 25,000.—. Downpayment nader overeen te komen. Gemakkelijke betalingsvoorwaarden.

Belt of schrijft voor verdere inlichtingen naar:

Kraay and Schriel, Realtors
29½ King St. - ST. CATHARINES, ONT. - Tel. MU 2-9545
Res. Tel. nos.: WE 4-1813 en WE 4-1563

FARM TE KOOP

DAIRYFARM, 200 acres aan highway, met 12 cans quota, 100' x 52' barn, waterbowls, bulkcooler, machineloods, 150 acres bewerkbaar; 6 kamers nieuwe bungalow met badkamer, furnace enz. Vraagprijs $ 30,000. Down nader te regelen.

DAIRYFARM, 198 acres aan highway, met inbegrip van machines, vee, graan, hooi enz. Grote L-shape barn, steel stanchions, waterbowls, bulkcooler, 140 acres bewerkbaar; 7 kamers nieuwe bungalow met badkamer, oil of wood wood furnace enz. Prijs $ 32,000. Down $ 10,000.

DAIRYFARM, 120 acres aan highway, 100' x 40' barn, steel stanchions, waterbowls, bulkcooler, 7 cans quota, 110 acres bewerkbaar; 10 kamers brick huis met alle gemakken. Vraagprijs $ 26,000. Down nader te regelen.

DAIRYFARM, 100 acres met 5 cans quota, 95 acres bewerkbaar, 80' x 30' barn, waterbowls, bulkcooler; 98 kamers stenen huis met furnace, water. Price $ 16,000.

CONTACT:

J. F. DE WITH
REALTOR AND GENERAL INSURANCE
Newcastle, Ont. Phone 3341

HOLLAND CONSTRUCTION COMPANY

GOEDKOPE AANBIEDINGEN VAN

Nieuwe en gebruikte GREENHOUSES
hotbedsash, heating pipe.

Corner Ridge & Wolverton Rd.'s
GRIMSBY, R.R. 1 Wh. 5-4012